

Schwerbehinderte nach Geschlecht

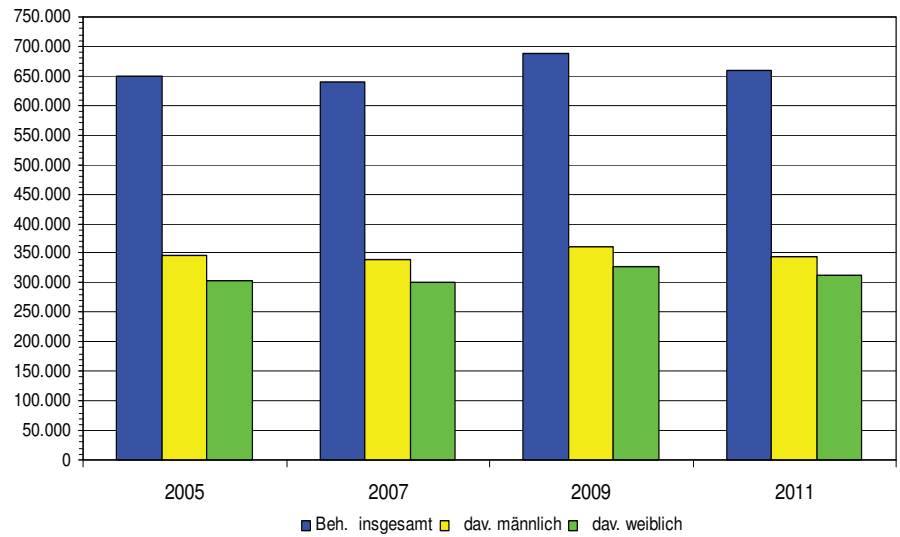

K III 1 – j / 2011

Schwerbehinderte Menschen am 31. Dezember 2011



Niedersachsen

Zeichenerklärung:

Zeichenerklärung:

- X = Tabellenfach gesperrt, weil Aussage nicht sinnvoll
- = nichts vorhanden (genau null)
- . = Zahlenwert ist geheimzuhalten, Differenzen in den Summen durch Runden der Zahlen.

Auskünfte:

Zentrale Informationsstelle	Tel.	0511 9898 - 1134
	Fax	0511 9898 - 4132

Herausgeber:

Landesbetrieb für Statistik und Kommunikationstechnologie Niedersachsen (LSKN)

Zu beziehen durch: LSKN - Schriftenvertrieb -

Postfach 91 07 64, 30427 Hannover

Göttinger Chaussee 76, 30453 Hannover

Tel. 0511 9898 - 3166, Fax 0511 9898 - 4133

E-mail: vertrieb@lskn.niedersachsen.de

Internet: www.lskn.niedersachsen.de

Erschienen im Juli 2012

© Landesbetrieb für Statistik und Kommunikationstechnologie Niedersachsen, Hannover 2012
Vervielfältigung und Verbreitung, auch auszugsweise, mit Quellenangabe gestattet.

Inhalt

	Seite
Vorbemerkungen	5
Landesergebnisse	
1. Schwerbehinderte Menschen 2011 nach Art der Behinderung und Altersgruppen	8
1.1 Weibliche schwerbehinderte Menschen 2011 nach Art der Behinderung und Altersgruppen	10
2. Schwerbehinderte Menschen 2011 nach Art der schwersten und der weiteren Behinderungen	12
3. Schwerbehinderte Menschen 2011 nach Art und Ursache der Behinderung	14
4. Schwerbehinderte Menschen 2011 nach Art und Grad der Behinderung	16
5. Schwerbehinderte Menschen 2011 nach Grad der Behinderung, Altersgruppen und Zahl der Behinderungen	18
6. Schwerbehinderte Menschen 2011 nach Grad und Ursache der Behinderung	19
Regionalergebnisse	
7. Schwerbehinderte Menschen 2011 nach Altersgruppen	21
8. Schwerbehinderte Menschen 2011 nach zusammengefassten Behinderungsarten	22
9. Schwerbehinderte Menschen 2011 nach Grad der Behinderung	23
10. Schwerbehinderte Menschen 2011 je 1 000 Einwohner	24
11. Schwerbehinderte Menschen 2011 je 1 000 Einwohner - Verwaltungseinheiten mit 10 000 und mehr Einwohnern	25

Vorbemerkungen

Die Bundesstatistik über schwerbehinderte Menschen, für die Dateien der Versorgungsverwaltung ausgewertet werden, ist in einem zweijährlichen Turnus mit dem Erhebungstichtag 31. Dezember durchzuführen.

Das Niedersächsische Landesamt für Soziales, Jugend und Familie meldet die von den Versorgungsämtern erhaltenen formal anonymisierten Daten bis Ende Februar des Folgejahres an den Landesbetrieb für Statistik und Kommunikationstechnologie Niedersachsen (LSKN).

Seitdem das Behindertenrecht im Neunten Buch des Sozialgesetzbuches (SGB IX – Rehabilitation und Teilhabe behinderter Menschen) zusammengefasst worden ist, bildet § 131 Abs. 1 SGB IX i. V. mit dem Gesetz über die Statistik für Bundeszwecke (Bundesstatistikgesetz – BStatG) die Rechtsgrundlage der Schwerbehindertenstatistik.

Die Erhebung wird als Vollerhebung durchgeführt.

Das Erhebungsprogramm umfasst folgende Tatbestände:

- die Zahl der schwerbehinderten Menschen mit gültigem Ausweis
- persönliche Merkmale schwerbehinderter Menschen wie Alter, Geschlecht, Staatsangehörigkeit, Wohnort
- Art, Ursache und Grad der Behinderung.

Zweck der Erhebung ist es, Grundsatzinformationen für die sozialpolitischen Planungen bereitzustellen sowie Beurteilungsgrundlagen für die Durchführung von Maßnahmen und die Gewährung von Leistungen zugunsten des betroffenen Personenkreises zu liefern.

Zu den Hauptnutzern gehören das Bundesministerium für Arbeit und Soziales und die entsprechenden Ministerien auf Länderebene. Auch den Behindertenverbänden liefert die Statistik wichtige Basisinformationen.

Zudem besteht bei Unternehmen, die spezifische Produkte für behinderte Menschen anbieten, starkes Interesse an diesen Daten.

Der Begriff der Behinderung wird im SGB IX, § 2 Abs. 1 Satz 1, wie folgt definiert: „Menschen sind behindert, wenn ihre körperliche Funktion, geistige Fähigkeit oder seelische Gesundheit mit hoher Wahrscheinlichkeit länger als 6 Monate von dem für das Lebensalter typischen Zustand abweichen und daher ihre Teilhabe am Leben in der Gesellschaft beeinträchtigt ist“.

Ob eine Behinderung vorliegt, wird auf Antrag vom zuständigen Versorgungsamt geprüft; dabei werden die Auswirkungen auf die Teilhabe am Leben in der Gesellschaft als Grad der Behinderung festgestellt (§ 69 Abs. 1

SGB IX). Für den Grad der Behinderung (GdB) sind Zehnergrade zwischen 20 und 100 zu vergeben. Liegen mehrere Behinderungen vor, wird der Grad der Behinderung nach den Auswirkungen der Beeinträchtigungen in ihrer Gesamtheit festgestellt.

Als schwerbehindert gelten Menschen mit einem Grad der Behinderung von wenigstens 50. Auf Antrag wird ein Ausweis über die Eigenschaft als schwerbehinderter Mensch, den Grad der Behinderung und – soweit Voraussetzung für die Inanspruchnahme von Nachteilsausgleichen – weitere gesundheitliche Merkmale ausgestellt.

In der Bundesstatistik wurden bis 1985 Personen mit einem Grad der Behinderung von wenigstens 30 nachgewiesen. Seit 1987 beschränkt sich die Statistik auf schwerbehinderte Menschen (mit gültigem Ausweis).

Beim Merkmal „Art der Behinderung“ wird in der Schwerbehindertenstatistik nach 9 Kategorien mit insgesamt 55 Einzelpositionen differenziert. Für die Abgrenzung der Behinderungsarten sind nicht primär ursächliche Gesichtspunkte maßgeblich, vielmehr wird die Behinderung nach ihrer Erscheinungsform und der resultierenden Beeinträchtigung dargestellt.

Bei einer Mehrfachbehinderung erfolgt eine Zuordnung zu den verschiedenen Behinderungsarten nur unter der Voraussetzung, dass die schwerste Behinderung mit einem (partiellen) Grad der Behinderung von mindestens 25 eingestuft wurde.

Das Erhebungskonzept sieht vor, dass bei mehrfach behinderten Menschen bis zu drei Behinderungen nach Art und Ursache erfasst werden, und zwar die schwerste, die zweitschwerste und die drittschwerste (soweit vorhanden). Bei der Mehrzahl der Tabellen beziehen sich die Angaben über Art und Ursache der Behinderung auf die schwerste Behinderung.

Im Rahmen der Statistik über die schwerbehinderten Menschen finden inhaltliche und formale Prüfungen im LSKN statt. Da bestehende Datenbestände bzw. Register der Versorgungsämter genutzt werden, ist die Datenqualität allerdings auch von den internen Prüfungen der Versorgungsämter abhängig. In den Versorgungsämtern sind vor allem regelmäßige Abgleiche der Datenbestände mit den aktuellen Einwohnerregistern erforderlich. Die Registerabgleiche sind nötig, um erkennen zu können, ob der gemeldete Schwerbehinderte aus dem Bereich des Versorgungsamtes weggezogen oder verstorben ist.

Im Jahr 2011 hat nach mehreren Jahren ein vollständiger Datenabgleich stattgefunden. Daher ist

ein Vergleich der Zahlen der schwerbehinderten Menschen zur letzten Erhebung 2009 nur eingeschränkt möglich. Informationen über den schwerbehinderten Menschen erhalten die Versorgungsämter ansonsten in der Regel nur alle 5 Jahre, wenn ein neuer Schwerbehindertenausweis beantragt wird.

Ergebnisse können nach Kreisen, kreisfreien Städten, kreisangehörigen Städten mit 50 000 und mehr Einwohnern sowie Verwaltungseinheiten mit 10 000 und mehr Einwohnern erstellt werden. Weitere Auswertungen können vom LSKN auf Anfrage erstellt werden.

Fachlich Verantwortliche

Dr. Ortrud Moshake
Harald Mann

Fachgebietsleiterin
Teamleiter

Tel. 0511 9898 - 2213
Tel. 0511 9898 - 2228

Landesergebnisse

1. Schwerbehinderte Menschen 2011 nach Art der Behinderung und Altersgruppen

Art der schwersten Behinderung	Schwerbehinderte Menschen am 31.12.2011
	1
01 Insgesamt	658 084
02 Verlust oder Teilverlust von Gliedmaßen	5 123
03 eines Armes	1 247
04 eines Beines	2 833
05 beider Arme	158
06 beider Beine	482
07 eines Armes und eines Beines	138
08 von drei oder vier Gliedmaßen	265
09 Funktionseinschränkung von Gliedmaßen	96 512
10 eines Armes	5 081
11 eines Beines	16 932
12 beider Arme	1 754
13 beider Beine	54 222
14 eines Armes und eines Beines	4 780
15 von drei Gliedmaßen	2 259
16 beider Arme und beider Beine	11 484
17 Funktionseinschränkungen der Wirbelsäule, des Rumpfes, Deformierung des Brustkorbes	83 270
18 Deformierung des Brustkorbes mit Funktionseinschränkung der Wirbelsäule	612
19 Funktionseinschränkung der Wirbelsäule	40 114
20 Funktionseinschränkung der Wirbelsäule und der Gliedmaßen	37 829
21 Sonstige Einschränkung der Stützfunktion des Rumpfes	4 715
22 Blindheit und Sehbehinderung	34 993
23 Blindheit oder Verlust beider Augen	8 882
24 Hochgradige Sehbehinderung	5 226
25 Sonstige Sehbehinderung	20 885
26 Sprach- oder Sprechstörungen, Taubheit, Schwerhörigkeit, Gleichgewichtsstörungen	28 905
27 Sprach- oder Sprechstörungen	559
28 Taubheit	1 879
29 Taubheit kombiniert mit Störungen der Sprachentwicklung und entspr. Störungen der geistigen Entwicklung	1 809
30 Schwerhörigkeit, auch kombiniert mit Gleichgewichtsstörungen	24 388
31 Gleichgewichtsstörungen	270
32 Verlust einer oder beider Brüste, Entstellungen u.a.	11 253
33 Kleinwuchs	157
34 Entstellungen, belästigende oder abstoßende Absonderungen oder Gerüche	434
35 Verlust einer Brust oder beider Brüste	10 662
36 Beeinträchtigung der Funktion von inneren Organen bzw. Organsystemen	172 855
37 von Herz - Kreislauf	28 052
38 von Herz - Kreislauf und einem oder mehreren weiteren inneren Organen	23 582
39 der oberen Atemwege	2 384
40 der oberen Atemwege und einem oder mehreren weiteren inneren Organen	1 165
41 der tieferen Atemwege und Lungen	15 253
42 der tieferen Atemwege und Lungen sowie einem oder mehreren weiteren inneren Organen	6 200
43 der Verdauungsorgane	18 021
44 der Verdauungsorgane und einem oder mehreren weiteren inneren Organen	6 367
45 der Harnorgane	12 022
46 der Harnorgane und einem oder mehreren weiteren inneren Organen	4 564
47 der Geschlechtsorgane	27 115
48 der Geschlechtsorgane und einem oder mehreren weiteren inneren Organen	4 013
49 der inneren Sekretion und/oder des Stoffwechsels	16 037
50 der inneren Sekretion und/oder des Stoffwechsels und einem oder mehreren weiteren inneren Organen	2 698
51 des Blutes und des retikulo-endothelialen Systems	4 483
52 des Blutes und des retikulo-endothelialen Systems und einem oder mehreren weiteren inneren Organen	899
53 Querschnittlähmung, zerebrale Störungen, geistig-seelische Behinderungen, Suchtkrankheiten	126 812
54 Querschnittlähmung	1 992
55 Hirnorganische Anfälle - ohne neurologische Ausfallerscheinungen am Bewegungsapparat, 1)	7 352
56 Hirnorganische Anfälle - mit neurologischen Ausfallerscheinungen am Bewegungsapparat, 1)	7 830
57 Hirnorganisches Psychosyndrom - ohne neurologische Ausfallerscheinungen am Bewegungsapparat, 2)	13 436
58 Hirnorganisches Psychosyndrom - mit neurologischen Ausfallerscheinungen am Bewegungsapparat, 2)	30 040
59 Störungen der geistigen Entwicklung (z.B. Lernbehinderung, geistige Behinderung)	28 407
60 Körperlich nicht begründbare (endogene) Psychosen (Schizophrenie, affektive Psychosen)	14 912
61 Neurosen, Persönlichkeits- und Verhaltensstörungen	19 085
62 Suchtkrankheiten	3 758
63 Sonstige und ungenügend bezeichnete Behinderungen	98 361
64 Nur Behinderungen mit Einzelgrad der Behinderung unter 25	5 047
65 Anderweitig nicht einzuordnende oder ungenügend bezeichnete Behinderungen	93 314
1) auch mit geistig-seelischen Störungen	
2) Hirnleistungsschwäche, organische Wesensänderung	

davon im Alter von ... bis unter ... Jahren														Lfd. Nr.	
unter 4	4 - 6	6 - 15	15 - 18	18 - 25	25 - 35	35 - 45	45 - 55	55 - 60	60 - 62	62 - 65	65 - 70	70 - 75	75 und älter		
2	3	4	5	6	7	8	9	10	11	12	13	14	15		
1 382	1 531	10 449	4 143	11 871	19 639	36 599	80 510	56 170	28 714	44 650	69 053	89 499	203 874	1	
6	4	25	18	64	127	308	719	393	142	252	494	682	1 889	2	
2	1	19	10	40	51	98	186	84	35	55	93	143	430	3	
3	1	2	4	12	50	145	387	230	76	151	298	410	1 064	4	
1	-	1	1	5	8	12	37	9	2	5	10	14	53	5	
-	1	1	2	3	3	20	47	36	21	23	54	69	202	6	
-	-	-	-	2	6	6	21	9	2	5	14	17	56	7	
-	1	2	1	2	9	27	41	25	6	13	25	29	84	8	
64	39	351	167	598	1 173	2 869	8 253	7 269	4 116	6 830	11 109	15 192	38 482	9	
19	4	64	33	93	169	357	799	468	210	317	494	648	1 406	10	
6	2	45	21	92	238	606	1 777	1 468	788	1 248	2 010	2 693	5 938	11	
1	3	13	3	16	30	69	263	150	92	128	208	278	500	12	
20	17	100	46	173	360	1 028	3 326	3 495	2 152	3 770	6 252	8 784	24 699	13	
2	2	34	10	69	122	257	569	374	199	298	501	727	1 616	14	
2	1	8	4	16	40	72	199	201	107	161	286	358	804	15	
14	10	87	50	139	214	480	1 320	1 113	568	908	1 358	1 704	3 519	16	
6	8	38	24	116	343	1 429	5 590	5 805	3 460	5 976	10 624	14 965	34 886	17	
-	-	-	-	2	3	19	45	31	34	43	73	111	251	18	
-	2	11	11	46	145	688	2 792	2 940	1 814	3 150	5 632	7 400	15 483	19	
6	6	25	11	61	167	629	2 401	2 615	1 500	2 589	4 453	6 513	16 853	20	
-	-	2	2	7	28	93	352	219	112	194	466	941	2 299	21	
42	43	301	158	407	691	1 217	2 548	1 749	955	1 512	2 466	3 835	19 069	22	
19	15	110	63	143	242	411	650	379	182	276	452	775	5 165	23	
5	12	35	19	60	93	152	284	166	85	139	249	444	3 483	24	
18	16	156	76	204	356	654	1 614	1 204	688	1 097	1 765	2 616	10 421	25	
75	67	485	232	565	880	1 478	2 615	2 083	1 185	1 966	3 340	3 990	9 944	26	
1	-	15	11	17	32	67	77	38	17	29	48	79	128	27	
15	11	66	32	82	155	261	277	132	61	92	119	163	413	28	
22	16	118	65	168	178	290	302	129	51	71	94	126	179	29	
37	40	286	123	297	511	851	1 945	1 769	1 049	1 755	3 043	3 585	9 097	30	
-	-	-	1	1	4	9	14	15	7	19	36	37	127	31	
-	-	9	1	16	76	516	1 884	1 239	615	965	1 427	1 677	2 828	32	
-	-	-	-	9	11	27	45	17	5	7	9	11	16	33	
-	-	8	1	5	12	37	70	38	17	23	48	51	124	34	
-	-	1	-	2	53	452	1 769	1 184	593	935	1 370	1 615	2 688	35	
245	234	1 624	619	1 369	2 730	7 086	20 006	16 919	8 965	14 192	21 567	27 160	50 139	36	
60	50	154	38	115	191	449	1 557	1 585	902	1 636	3 047	4 754	13 514	37	
17	7	31	13	30	72	204	1 042	1 357	939	1 570	2 840	4 309	11 151	38	
36	15	54	6	9	27	81	274	281	147	201	318	411	524	39	
2	3	6	3	4	5	23	98	123	72	123	191	192	320	40	
12	4	49	15	42	130	447	1 667	1 877	1 014	1 650	2 368	2 554	3 424	41	
6	2	38	16	50	53	147	572	557	337	561	912	1 147	1 802	42	
17	19	76	24	83	250	897	2 662	2 119	1 022	1 451	2 185	2 572	4 644	43	
5	4	33	11	27	67	231	783	656	336	495	795	1 039	1 885	44	
14	14	68	20	104	259	699	1 743	1 325	611	976	1 340	1 763	3 086	45	
1	3	16	6	20	78	149	491	403	246	377	567	753	1 454	46	
1	3	16	5	35	320	1 394	4 587	3 497	1 780	2 780	3 946	4 379	4 372	47	
1	-	2	2	6	41	138	380	377	174	356	590	777	1 169	48	
33	63	819	367	644	938	1 612	2 786	1 811	932	1 301	1 629	1 528	1 574	49	
1	4	53	25	29	71	153	387	306	143	293	326	391	516	50	
35	40	185	63	148	194	388	813	527	263	351	428	478	570	51	
4	3	24	5	23	34	74	164	118	47	71	85	113	134	52	
245	418	3 797	1 712	5 755	9 189	14 473	24 966	12 210	5 270	6 899	9 182	10 778	21 918	53	
1	3	31	13	59	180	324	471	182	78	98	171	171	210	54	
15	28	117	68	249	449	961	1 759	769	320	441	563	652	961	55	
27	34	270	127	357	515	995	1 596	696	302	386	537	674	1 314	56	
9	11	140	47	228	468	895	1 707	943	483	653	1 083	1 528	5 241	57	
49	85	548	237	657	1 098	1 894	3 685	2 210	1 072	1 590	2 624	3 961	10 330	58	
137	245	2 483	1 125	3 586	4 260	4 755	6 264	1 833	624	676	741	809	869	59	
2	3	37	21	267	1 192	2 368	4 010	1 905	673	877	1 120	1 233	1 204	60	
5	9	167	71	336	875	1 917	4 267	3 013	1 454	1 857	2 013	1 482	1 619	61	
-	-	4	3	16	152	364	1 207	659	264	321	330	268	170	62	
699	718	3 819	1 212	2 981	4 430	7 223	13 929	8 503	4 006	6 058	8 844	11 220	24 719	63	
-	-	4	2	5	14	37	160	151	104	229	480	1 070	2 791	64	
699	718	3 815	1 210	2 976	4 416	7 186	13 769	8 352	3 902	5 829	8 364	10 150	21 928	65	

1.1 Weibliche schwerbehinderte Menschen 2011 nach Art der Behinderung und Altersgruppen

Art der schwersten Behinderung	Weibliche Schwerbehinderte Menschen am 31.12.2011
	1
01 Insgesamt	313 843
02 Verlust oder Teilverlust von Gliedmaßen	1 275
03 eines Armes	316
04 eines Beines	665
05 beider Arme	53
06 beider Beine	122
07 eines Armes und eines Beines	46
08 von drei oder vier Gliedmaßen	73
09 Funktionseinschränkung von Gliedmaßen	48 664
10 eines Armes	1 584
11 eines Beines	7 065
12 beider Arme	736
13 beider Beine	29 381
14 eines Armes und eines Beines	1 853
15 von drei Gliedmaßen	983
16 beider Arme und beider Beine	7 062
17 Funktionseinschränkungen der Wirbelsäule, des Rumpfes, Deformierung des Brustkorbes	40 776
18 Deformierung des Brustkorbes mit Funktionseinschränkung der Wirbelsäule	276
19 Funktionseinschränkung der Wirbelsäule	18 658
20 Funktionseinschränkung der Wirbelsäule und der Gliedmaßen	19 489
21 Sonstige Einschränkung der Stützfunktion des Rumpfes	2 353
22 Blindheit und Sehbehinderung	20 453
23 Blindheit oder Verlust beider Augen	5 340
24 Hochgradige Sehbehinderung	3 354
25 Sonstige Sehbehinderung	11 759
26 Sprach- oder Sprechstörungen, Taubheit, Schwerhörigkeit, Gleichgewichtsstörungen	13 089
27 Sprach- oder Sprechstörungen	190
28 Taubheit	956
29 Taubheit kombiniert mit Störungen der Sprachentwicklung und entspr. Störungen der geistigen Entwicklung	868
30 Schwerhörigkeit, auch kombiniert mit Gleichgewichtsstörungen	10 914
31 Gleichgewichtsstörungen	161
32 Verlust einer oder beider Brüste, Entstellungen u.a.	10 860
33 Kleinwuchs	107
34 Entstellungen, belästigende oder abstoßende Absonderungen oder Gerüche	200
35 Verlust einer Brust oder beider Brüste	10 553
36 Beeinträchtigung der Funktion von inneren Organen bzw. Organsystemen	73 319
37 von Herz - Kreislauf	9 850
38 von Herz - Kreislauf und einem oder mehreren weiteren inneren Organen	8 240
39 der oberen Atemwege	800
40 der oberen Atemwege und einem oder mehreren weiteren inneren Organen	377
41 der tieferen Atemwege und Lungen	6 045
42 der tieferen Atemwege und Lungen sowie einem oder mehreren weiteren inneren Organen	2 343
43 der Verdauungsorgane	7 703
44 der Verdauungsorgane und einem oder mehreren weiteren inneren Organen	2 703
45 der Harnorgane	4 612
46 der Harnorgane und einem oder mehreren weiteren inneren Organen	1 668
47 der Geschlechtsorgane	16 289
48 der Geschlechtsorgane und einem oder mehreren weiteren inneren Organen	2 146
49 der inneren Sekretion und/oder des Stoffwechsels	7 102
50 der inneren Sekretion und/oder des Stoffwechsels und einem oder mehreren weiteren inneren Organen	1 144
51 des Blutes und des retikulo-endothelialen Systems	1 920
52 des Blutes und des retikulo-endothelialen Systems und einem oder mehreren weiteren inneren Organen	377
53 Querschnittlähmung, zerebrale Störungen, geistig-seelische Behinderungen, Suchtkrankheiten	57 807
54 Querschnittlähmung	638
55 Hirnorganische Anfälle - ohne neurologische Ausfallerscheinungen am Bewegungsapparat, 1)	3 224
56 Hirnorganische Anfälle - mit neurologischen Ausfallerscheinungen am Bewegungsapparat, 1)	3 552
57 Hirnorganisches Psychosyndrom - ohne neurologische Ausfallerscheinungen am Bewegungsapparat, 2)	6 331
58 Hirnorganisches Psychosyndrom - mit neurologischen Ausfallerscheinungen am Bewegungsapparat, 2)	13 587
59 Störungen der geistigen Entwicklung (z.B. Lernbehinderung, geistige Behinderung)	11 823
60 Körperlich nicht begründbare (endogene) Psychosen (Schizophrenie, affektive Psychosen)	7 179
61 Neurosen, Persönlichkeits- und Verhaltensstörungen	10 578
62 Suchtkrankheiten	895
63 Sonstige und ungenügend bezeichnete Behinderungen	47 600
64 Nur Behinderungen mit Einzelgrad der Behinderung unter 25	2 362
65 Anderweitig nicht einzuordnende oder ungenügend bezeichnete Behinderungen	45 238
1) auch mit geistig-seelischen Störungen	
2) Hirnleistungsschwäche, organische Wesensänderung	

davon im Alter von ... bis unter ... Jahren														Lfd. Nr.
unter 4	4 - 6	6 - 15	15 - 18	18 - 25	25 - 35	35 - 45	45 - 55	55 - 60	60 - 62	62 - 65	65 - 70	70 - 75	75 und älter	
2	3	4	5	6	7	8	9	10	11	12	13	14	15	
612	617	4 103	1 692	4 973	8 533	17 425	38 718	26 045	12 751	18 892	28 714	37 767	113 001	1
4	1	9	8	26	42	95	196	91	37	52	100	162	452	2
2	1	6	5	20	18	47	50	19	8	16	17	28	79	3
1	-	1	1	2	15	28	96	53	20	30	53	101	264	4
1	-	1	-	2	2	6	18	3	0	1	4	4	11	5
-	-	-	1	2	8	12	5	7	2	14	15	55	6	6
-	-	-	-	1	2	1	6	4	0	1	5	4	22	7
-	-	1	1	-	3	5	14	7	2	2	7	10	21	8
31	18	145	80	254	478	1 239	3 460	3 043	1 739	2 802	4 736	7 159	23 480	9
5	-	33	14	34	67	87	256	146	73	110	161	190	408	10
3	1	8	12	39	89	231	638	528	277	442	727	1 088	2 982	11
1	1	5	1	8	11	25	103	66	34	55	90	105	231	12
13	9	41	24	86	165	521	1 455	1 464	920	1 537	2 715	4 298	16 133	13
1	1	16	3	23	28	95	179	130	62	95	184	278	758	14
1	-	1	2	6	15	32	63	69	36	59	85	165	449	15
7	6	41	24	58	103	248	766	640	337	504	774	1 035	2 519	16
4	3	22	13	60	191	716	2 558	2 563	1 473	2 476	4 370	6 335	19 992	17
-	-	-	-	1	3	11	20	15	14	19	29	43	121	18
-	1	9	7	25	84	351	1 227	1 183	745	1 241	2 218	3 037	8 530	19
4	2	12	5	29	90	307	1 108	1 251	678	1 150	1 912	2 867	10 074	20
-	-	1	1	5	14	47	203	114	36	66	211	388	1 267	21
20	21	110	74	182	295	500	1 142	829	424	708	1 125	1 884	13 139	22
10	9	41	34	69	101	166	294	181	79	147	210	392	3 607	23
3	2	17	10	27	36	68	131	80	37	77	125	232	2 509	24
7	10	52	30	86	158	266	717	568	308	484	790	1 260	7 023	25
36	36	204	118	271	422	705	1 192	929	494	734	1 209	1 499	5 240	26
-	-	4	3	9	9	23	27	14	4	10	22	18	47	27
7	6	25	16	39	71	122	134	61	27	49	60	80	259	28
9	8	55	34	71	86	135	139	62	19	32	40	65	113	29
20	22	120	64	151	254	421	885	781	440	637	1 077	1 316	4 726	30
-	-	-	1	1	2	4	7	11	4	6	10	20	95	31
-	-	2	1	6	69	480	1 821	1 200	600	944	1 389	1 618	2 730	32
-	-	-	-	4	8	16	33	13	4	6	7	4	12	33
-	-	1	1	8	18	35	19	8	15	22	20	52	34	34
-	-	1	-	1	53	446	1 753	1 168	588	923	1 360	1 594	2 666	35
94	92	725	275	604	1 301	3 660	10 218	7 574	3 676	5 359	7 830	9 463	22 448	36
23	21	67	16	52	72	157	424	385	199	349	711	1 238	6 136	37
9	4	10	2	13	31	68	310	364	233	389	736	1 267	4 804	38
13	2	14	3	1	13	34	97	84	41	59	106	141	192	39
2	1	3	-	2	2	5	27	40	25	38	67	56	109	40
6	1	16	7	13	60	191	725	773	430	622	893	897	1 411	41
3	1	12	6	22	26	59	257	250	143	203	320	394	647	42
6	11	30	8	44	123	442	1 252	878	402	541	841	986	2 139	43
-	1	21	5	14	40	125	359	287	125	187	324	397	818	44
4	4	28	9	47	110	263	647	479	198	316	519	635	1 353	45
1	2	4	4	7	38	63	209	168	82	112	178	232	568	46
-	1	9	2	11	178	1 116	3 900	2 497	1 106	1 561	1 899	1 844	2 165	47
1	-	1	2	-	17	109	293	267	93	190	280	328	565	48
15	28	419	173	306	467	760	1 165	754	401	501	610	620	883	49
1	-	27	8	17	32	76	159	96	55	108	126	165	274	50
9	14	58	28	43	79	168	327	206	127	151	187	221	302	51
1	1	6	2	12	13	24	67	46	16	32	33	42	82	52
117	162	1 404	672	2 279	3 699	6 305	11 142	5 678	2 425	3 003	4 050	4 671	12 200	53
0	1	17	9	26	46	96	131	55	27	28	56	62	84	54
10	13	44	31	108	209	406	733	362	156	166	247	270	469	55
14	11	117	53	175	223	443	685	312	148	161	229	295	686	56
2	6	54	13	94	187	400	697	381	195	243	433	607	3 019	57
22	31	222	103	252	454	845	1 710	872	420	616	949	1 493	5 598	58
68	96	913	446	1 386	1 712	2 000	2 601	814	284	274	343	392	494	59
-	-	8	6	93	359	953	1 875	983	336	445	636	688	797	60
1	4	28	9	140	473	1 086	2 432	1 751	790	993	1 066	806	999	61
-	-	1	2	5	36	76	278	148	69	77	91	58	54	62
306	284	1 482	451	1 291	2 036	3 725	6 989	4 138	1 883	2 814	3 905	4 976	13 320	63
-	-	2	-	2	7	22	73	68	44	106	231	471	1 336	64
306	284	1 480	451	1 289	2 029	3 703	6 916	4 070	1 839	2 708	3 674	4 505	11 984	65

2. Schwerbehinderte Menschen 2011 nach Art der schwersten und der weiteren Behinderung/en

Art der schwersten Behinderung	Schwerbehinderte Menschen am 31.12.2011
	1
01 Insgesamt	658 084
02 Verlust oder Teilverlust von Gliedmaßen	5 123
03 eines Armes	1 247
04 eines Beines	2 833
05 beider Arme	158
06 beider Beine	482
07 eines Armes und eines Beines	138
08 von drei oder vier Gliedmaßen	265
09 Funktionseinschränkung von Gliedmaßen	96 512
10 eines Armes	5 081
11 eines Beines	16 932
12 beider Arme	1 754
13 beider Beine	54 222
14 eines Armes und eines Beines	4 780
15 von drei Gliedmaßen	2 259
16 beider Arme und beider Beine	11 484
17 Funktionseinschränkungen der Wirbelsäule, des Rumpfes, Deformierung des Brustkorbes	83 270
18 Deformierung des Brustkorbes mit Funktionseinschränkung der Wirbelsäule	612
19 Funktionseinschränkung der Wirbelsäule	40 114
20 Funktionseinschränkung der Wirbelsäule und der Gliedmaßen	37 829
21 Sonstige Einschränkung der Stützfunktion des Rumpfes	4 715
22 Blindheit und Sehbehinderung	34 993
23 Blindheit oder Verlust beider Augen	8 882
24 Hochgradige Sehbehinderung	5 226
25 Sonstige Sehbehinderung	20 885
26 Sprach- oder Sprechstörungen, Taubheit, Schwerhörigkeit, Gleichgewichtsstörungen	28 905
27 Sprach- oder Sprechstörungen	559
28 Taubheit	1 879
29 Taubheit kombiniert mit Störungen der Sprachentwicklung und entspr. Störungen der geistigen Entwicklung	1 809
30 Schwerhörigkeit, auch kombiniert mit Gleichgewichtsstörungen	24 388
31 Gleichgewichtsstörungen	270
32 Verlust einer oder beider Brüste, Entstellungen u.a.	11 253
33 Kleinwuchs	157
34 Entstellungen, belästigende oder abstoßende Absonderungen oder Gerüche	434
35 Verlust einer Brust oder beider Brüste	10 662
36 Beeinträchtigung der Funktion von inneren Organen bzw. Organsystemen	172 855
37 von Herz - Kreislauf	28 052
38 von Herz - Kreislauf und einem oder mehreren weiteren inneren Organen	23 582
39 der oberen Atemwege	2 384
40 der oberen Atemwege und einem oder mehreren weiteren inneren Organen	1 165
41 der tieferen Atemwege und Lungen	15 253
42 der tieferen Atemwege und Lungen sowie einem oder mehreren weiteren inneren Organen	6 200
43 der Verdauungsorgane	18 021
44 der Verdauungsorgane und einem oder mehreren weiteren inneren Organen	6 367
45 der Harnorgane	12 022
46 der Harnorgane und einem oder mehreren weiteren inneren Organen	4 564
47 der Geschlechtsorgane	27 115
48 der Geschlechtsorgane und einem oder mehreren weiteren inneren Organen	4 013
49 der inneren Sekretion und/oder des Stoffwechsels	16 037
50 der inneren Sekretion und/oder des Stoffwechsels und einem oder mehreren weiteren inneren Organen	2 698
51 des Blutes und des retikulo-endothelialen Systems	4 483
52 des Blutes und des retikulo-endothelialen Systems und einem oder mehreren weiteren inneren Organen	899
53 Querschnittlähmung, zerebrale Störungen, geistig-seelische Behinderungen, Suchtkrankheiten	126 812
54 Querschnittlähmung	1 992
55 Hirnorganische Anfälle - ohne neurologische Ausfallerscheinungen am Bewegungsapparat, 1)	7 352
56 Hirnorganische Anfälle - mit neurologischen Ausfallerscheinungen am Bewegungsapparat, 1)	7 830
57 Hirnorganisches Psychosyndrom - ohne neurologische Ausfallerscheinungen am Bewegungsapparat, 2)	13 436
58 Hirnorganisches Psychosyndrom - mit neurologischen Ausfallerscheinungen am Bewegungsapparat, 2)	30 040
59 Störungen der geistigen Entwicklung (z.B. Lernbehinderung, geistige Behinderung)	28 407
60 Körperlich nicht begründbare (endogene) Psychosen (Schizophrenie, affektive Psychosen)	14 912
61 Neurosen, Persönlichkeits- und Verhaltensstörungen	19 085
62 Suchtkrankheiten	3 758
63 Sonstige und ungenügend bezeichnete Behinderungen	98 361
64 Nur Behinderungen mit Einzelgrad der Behinderung unter 25	5 047
65 Anderweitig nicht einzuordnende oder ungenügend bezeichnete Behinderungen	93 314
1) auch mit geistig-seelischen Störungen	
2) Hirnleistungsschwäche, organische Wesensänderung	

darunter mit ... weiteren Behinderung/en		und zwar nach Art der weiteren Behinderungen (Mehrfachnennung möglich)									Lfd. Nr.
einer	zwei oder mehreren	Verlust oder Teilverlust von Gliedmaßen	Funktionseinschränkung		Blindheit und Sehbehinderung	Sprech-, Sprach-, Gleichgew.-störung, Taubheit, Schwerhörigkeit	Verlust einer Brust oder beider Brüste, Entstellungen u.a.	Beeinträchtigung von inneren Organen	Querschnittslähmung, geistig-seelische Behinderung, Suchterkrank.	Sonstige und ungenügend bezeichnete Behinderungen	
			von Gliedmaßen	der Wirbelsäule, des Rumpfes							
2	3	4	5	6	7	8	9	10	11	12	
203 571	110 127	837	74 811	119 235	21 522	27 640	3 751	101 927	37 777	36 325	1
1 428	879	-	604	656	140	154	17	1 143	276	196	2
264	123	-	98	137	23	34	5	136	44	33	3
840	655	-	432	412	87	93	10	815	170	131	4
38	18	-	15	15	3	4	2	24	8	3	5
145	51	-	26	38	15	10	-	111	28	19	6
43	21	-	14	18	4	5	-	29	12	3	7
98	11	-	19	36	8	8	-	28	14	7	8
40 341	20 289	112	-	32 926	3 426	4 682	820	26 889	5 600	6 464	9
1 652	786	-	-	1 187	127	209	55	1 007	335	304	10
6 480	3 262	24	-	5 064	521	722	88	4 416	1 077	1 092	11
596	347	2	-	522	56	94	11	336	150	119	12
24 065	13 795	66	-	21 387	2 156	2 976	553	17 412	3 065	4 040	13
1 627	476	8	-	745	183	205	12	976	252	198	14
1 057	87	-	-	584	47	62	10	342	97	89	15
4 864	1 536	12	-	3 437	336	414	91	2 400	624	622	16
34 544	18 994	108	20 294	643	3 055	5 765	632	25 848	9 093	7 094	17
237	49	2	61	7	14	23	3	141	30	54	18
17 841	10 171	58	12 504	235	1 380	2 782	264	12 649	4 582	3 729	19
15 439	8 528	41	7 505	56	1 582	2 850	340	12 537	4 384	3 200	20
1 027	246	7	224	345	79	110	25	521	97	111	21
9 315	7 901	84	4 274	5 766	-	2 194	237	7 217	2 762	2 583	22
1 020	410	23	228	243	-	190	16	421	423	296	23
800	604	15	328	332	-	208	22	571	265	267	24
7 495	6 887	46	3 718	5 191	-	1 796	199	6 225	2 074	2 020	25
8 992	8 662	47	4 869	8 071	1 551	71	196	6 716	2 619	2 176	26
173	66	1	54	58	21	21	2	89	43	16	27
365	207	5	110	177	77	12	7	176	130	85	28
172	43	1	38	25	58	-	5	50	37	44	29
8 183	8 243	40	4 620	7 726	1 371	37	178	6 310	2 374	2 013	30
99	103	-	47	85	24	1	4	91	35	18	31
3 345	2 407	12	1 528	2 217	275	347	2	1 622	882	1 274	32
49	16	1	24	20	-	6	-	14	11	5	33
125	43	2	37	43	16	20	-	50	22	21	34
3 171	2 348	9	1 467	2 154	259	321	2	1 558	849	1 248	35
54 731	24 477	247	27 051	39 320	5 568	7 211	999	-	11 586	11 703	36
9 727	7 118	42	6 577	9 306	1 290	1 809	190	-	2 414	2 335	37
10 892	823	24	3 138	5 419	658	812	91	-	1 092	1 304	38
513	273	5	238	400	37	78	15	-	147	139	39
380	73	2	120	230	20	34	3	-	59	58	40
4 611	3 179	22	2 561	4 532	514	790	103	-	1 271	1 176	41
2 718	303	6	745	1 420	163	215	47	-	358	370	42
4 445	2 530	23	2 408	3 399	434	645	114	-	1 293	1 189	43
2 359	313	14	753	1 086	123	185	46	-	376	402	44
3 100	1 878	35	1 917	2 301	389	483	49	-	818	864	45
1 775	244	14	620	725	155	167	22	-	242	318	46
5 528	3 418	27	3 317	4 653	551	957	160	-	1 426	1 273	47
1 469	387	7	568	764	99	128	21	-	233	423	48
5 075	2 937	22	3 033	3 712	881	648	73	-	1 336	1 244	49
992	365	2	432	551	142	85	28	-	192	290	50
922	537	2	523	685	93	147	29	-	267	250	51
225	99	0	101	137	19	28	8	-	62	68	52
28 972	13 868	161	7 356	16 653	4 382	4 208	487	17 885	741	4 835	53
193	39	5	-	38	22	6	3	123	42	32	54
1 859	922	14	683	1 038	255	256	29	946	46	436	55
1 711	283	5	-	682	267	189	18	869	22	225	56
3 465	2 543	30	1 714	2 038	646	660	95	2 610	34	724	57
9 007	2 717	58	-	4 010	1 681	1 215	124	6 434	71	848	58
2 619	531	15	729	636	622	438	25	885	27	304	59
2 659	1 223	14	958	1 508	246	282	65	1 422	80	530	60
6 156	4 812	12	2 643	6 131	535	1 068	119	3 705	71	1 496	61
1 303	798	8	629	572	108	94	9	891	348	240	62
21 903	12 650	66	8 835	12 983	3 125	3 008	361	14 607	4 218	-	63
-	-	-	-	-	-	-	-	-	-	-	64
21 903	12 650	66	8 835	12 983	3 125	3 008	361	14 607	4 218	-	65

3. Schwerbehinderte Menschen 2011 nach Art und Ursache der Behinderung

Art der schwersten Behinderung	Schwerbehinderte Menschen am 31.12.2011
	1
01 Insgesamt	658 084
02 Verlust oder Teilverlust von Gliedmaßen	5 123
03 eines Armes	1 247
04 eines Beines	2 833
05 beider Arme	158
06 beider Beine	482
07 eines Armes und eines Beines	138
08 von drei oder vier Gliedmaßen	265
09 Funktionseinschränkung von Gliedmaßen	96 512
10 eines Armes	5 081
11 eines Beines	16 932
12 beider Arme	1 754
13 beider Beine	54 222
14 eines Armes und eines Beines	4 780
15 von drei Gliedmaßen	2 259
16 beider Arme und beider Beine	11 484
17 Funktionseinschränkungen der Wirbelsäule, des Rumpfes, Deformierung des Brustkorbes	83 270
18 Deformierung des Brustkorbes mit Funktionseinschränkung der Wirbelsäule	612
19 Funktionseinschränkung der Wirbelsäule	40 114
20 Funktionseinschränkung der Wirbelsäule und der Gliedmaßen	37 829
21 Sonstige Einschränkung der Stützfunktion des Rumpfes	4 715
22 Blindheit und Sehbehinderung	34 993
23 Blindheit oder Verlust beider Augen	8 882
24 Hochgradige Sehbehinderung	5 226
25 Sonstige Sehbehinderung	20 885
26 Sprach- oder Sprechstörungen, Taubheit, Schwerhörigkeit, Gleichgewichtsstörungen	28 905
27 Sprach- oder Sprechstörungen	559
28 Taubheit	1 879
29 Taubheit kombiniert mit Störungen der Sprachentwicklung und entspr. Störungen der geistigen Entwicklung	1 809
30 Schwerhörigkeit, auch kombiniert mit Gleichgewichtsstörungen	24 388
31 Gleichgewichtsstörungen	270
32 Verlust einer oder beider Brüste, Entstellungen u.a.	11 253
33 Kleinwuchs	157
34 Entstellungen, belästigende oder abstoßende Absonderungen oder Gerüche	434
35 Verlust einer Brust oder beider Brüste	10 662
36 Beeinträchtigung der Funktion von inneren Organen bzw. Organsystemen	172 855
37 von Herz - Kreislauf	28 052
38 von Herz - Kreislauf und einem oder mehreren weiteren inneren Organen	23 582
39 der oberen Atemwege	2 384
40 der oberen Atemwege und einem oder mehreren weiteren inneren Organen	1 165
41 der tieferen Atemwege und Lungen	15 253
42 der tieferen Atemwege und Lungen sowie einem oder mehreren weiteren inneren Organen	6 200
43 der Verdauungsorgane	18 021
44 der Verdauungsorgane und einem oder mehreren weiteren inneren Organen	6 367
45 der Harnorgane	12 022
46 der Harnorgane und einem oder mehreren weiteren inneren Organen	4 564
47 der Geschlechtsorgane	27 115
48 der Geschlechtsorgane und einem oder mehreren weiteren inneren Organen	4 013
49 der inneren Sekretion und/oder des Stoffwechsels	16 037
50 der inneren Sekretion und/oder des Stoffwechsels und einem oder mehreren weiteren inneren Organen	2 698
51 des Blutes und des retikulo-endothelialen Systems	4 483
52 des Blutes und des retikulo-endothelialen Systems und einem oder mehreren weiteren inneren Organen	899
53 Querschnittlähmung, zerebrale Störungen, geistig-seelische Behinderungen, Suchtkrankheiten	126 812
54 Querschnittlähmung	1 992
55 Hirnorganische Anfälle - ohne neurologische Ausfallerscheinungen am Bewegungsapparat, 1)	7 352
56 Hirnorganische Anfälle - mit neurologischen Ausfallerscheinungen am Bewegungsapparat, 1)	7 830
57 Hirnorganisches Psychosyndrom - ohne neurologische Ausfallerscheinungen am Bewegungsapparat, 2)	13 436
58 Hirnorganisches Psychosyndrom - mit neurologischen Ausfallerscheinungen am Bewegungsapparat, 2)	30 040
59 Störungen der geistigen Entwicklung (z.B. Lernbehinderung, geistige Behinderung)	28 407
60 Körperlich nicht begründbare (endogene) Psychosen (Schizophrenie, affektive Psychosen)	14 912
61 Neurosen, Persönlichkeits- und Verhaltensstörungen	19 085
62 Suchtkrankheiten	3 758
63 Sonstige und ungenügend bezeichnete Behinderungen	98 361
64 Nur Behinderungen mit Einzelgrad der Behinderung unter 25	5 047
65 Anderweitig nicht einzuordnende oder ungenügend bezeichnete Behinderungen	93 314
1) auch mit geistig-seelischen Störungen	
2) Hirnleistungsschwäche, organische Wesensänderung	

davon nach der Ursache der schwersten Behinderung								Lfd. Nr.
Angeborene Behinderung	Arbeitsunfall (einschl. Wege-, Betriebswegeunfall, Berufskrankheit)	Verkehrsunfall	Häuslicher Unfall	Sonstiger oder nicht näher bezeichneter Unfall	Anerkannte Kriegs-, Wehr- oder Zivildienstbeschädigung	Allgemeine Krankheit (einschl. Impfschaden)	Sonstige, mehrere oder ungenügend bezeichnete Ursachen	
2	3	4	5	6	7	8	9	
23 546	7 391	2 735	410	2 007	4 644	587 604	29 747	1
367	703	284	37	254	672	2 689	117	2
253	271	36	16	84	202	370	15	3
38	309	208	13	123	352	1 718	72	4
31	34	4	4	6	25	52	2	5
14	43	12	2	23	46	327	15	6
10	9	7	1	1	19	86	5	7
21	37	17	1	17	28	136	8	8
2 280	3 232	953	156	773	1 621	83 552	3 945	9
338	721	154	39	187	449	3 040	153	10
326	1 173	408	52	338	564	13 440	631	11
139	131	12	10	20	78	1 308	56	12
817	580	195	34	117	251	49 675	2 553	13
242	304	122	9	54	142	3 779	128	14
61	212	32	5	25	71	1 771	82	15
357	111	30	7	32	66	10 539	342	16
656	436	140	38	143	203	78 292	3 362	17
34	8	2	-	2	21	517	28	18
162	104	32	14	50	63	37 868	1 821	19
265	252	74	21	72	84	35 623	1 438	20
195	72	32	3	19	35	4 284	75	21
971	238	93	12	121	258	32 433	867	22
503	29	25	6	31	73	8 010	205	23
112	5	7	-	2	10	4 971	119	24
356	204	61	6	88	175	19 452	543	25
1 853	75	16	2	23	83	25 968	885	26
99	2	4	-	3	6	433	12	27
433	4	2	1	5	11	1 340	83	28
757	-	-	1	2	-	953	96	29
560	67	9	-	12	66	22 990	684	30
4	2	1	-	1	-	252	10	31
121	12	11	3	8	21	10 916	161	32
72	-	-	-	1	-	82	2	33
49	12	11	3	6	21	326	6	34
-	-	-	-	1	-	10 508	153	35
1 165	249	21	4	17	419	167 339	3 641	36
309	6	-	1	-	32	27 036	668	37
154	5	-	1	2	18	22 771	631	38
62	7	1	-	-	17	2 251	46	39
9	3	2	-	-	13	1 110	28	40
63	118	4	-	1	167	14 590	310	41
38	43	-	-	3	68	5 898	150	42
66	14	1	1	2	31	17 566	340	43
40	13	3	1	-	10	6 146	154	44
92	10	3	-	4	18	11 599	296	45
43	11	3	-	2	17	4 391	97	46
23	4	1	-	2	10	26 781	294	47
8	2	1	-	-	5	3 919	78	48
147	6	2	-	1	7	15 440	434	49
19	3	-	-	-	3	2 627	46	50
79	3	-	-	-	1	4 341	59	51
13	1	-	-	-	2	873	10	52
13 080	894	939	110	479	383	107 984	2 943	53
132	245	275	30	178	10	1 058	64	54
786	47	51	7	46	62	6 175	178	55
1 132	49	84	7	40	42	6 275	201	56
-	183	176	17	79	130	12 573	278	57
-	324	320	36	101	104	28 717	438	58
11 030	13	25	11	26	-	16 806	496	59
-	-	-	-	-	-	14 321	591	60
-	33	8	2	7	35	18 423	577	61
-	-	-	-	2	-	3 636	120	62
3 053	1 552	278	48	189	984	78 431	13 826	63
12	65	6	3	2	51	4 718	190	64
3 041	1 487	272	45	187	933	73 713	13 636	65

4. Schwerbehinderte Menschen 2011 nach Art und Grad der Behinderung

Art der schwersten Behinderung	Schwerbehinderte Menschen am 31.12.2011
	1
01 Insgesamt	658 084
02 Verlust oder Teilverlust von Gliedmaßen	5 123
03 eines Armes	1 247
04 eines Beines	2 833
05 beider Arme	158
06 beider Beine	482
07 eines Armes und eines Beines	138
08 von drei oder vier Gliedmaßen	265
09 Funktionseinschränkung von Gliedmaßen	96 512
10 eines Armes	5 081
11 eines Beines	16 932
12 beider Arme	1 754
13 beider Beine	54 222
14 eines Armes und eines Beines	4 780
15 von drei Gliedmaßen	2 259
16 beider Arme und beider Beine	11 484
17 Funktionseinschränkungen der Wirbelsäule, des Rumpfes, Deformierung des Brustkorbes	83 270
18 Deformierung des Brustkorbes mit Funktionseinschränkung der Wirbelsäule	612
19 Funktionseinschränkung der Wirbelsäule	40 114
20 Funktionseinschränkung der Wirbelsäule und der Gliedmaßen	37 829
21 Sonstige Einschränkung der Stützfunktion des Rumpfes	4 715
22 Blindheit und Sehbehinderung	34 993
23 Blindheit oder Verlust beider Augen	8 882
24 Hochgradige Sehbehinderung	5 226
25 Sonstige Sehbehinderung	20 885
26 Sprach- oder Sprechstörungen, Taubheit, Schwerhörigkeit, Gleichgewichtsstörungen	28 905
27 Sprach- oder Sprechstörungen	559
28 Taubheit	1 879
29 Taubheit kombiniert mit Störungen der Sprachentwicklung und entspr. Störungen der geistigen Entwicklung	1 809
30 Schwerhörigkeit, auch kombiniert mit Gleichgewichtsstörungen	24 388
31 Gleichgewichtsstörungen	270
32 Verlust einer oder beider Brüste, Entstellungen u.a.	11 253
33 Kleinwuchs	157
34 Entstellungen, belästigende oder abstoßende Absonderungen oder Gerüche	434
35 Verlust einer Brust oder beider Brüste	10 662
36 Beeinträchtigung der Funktion von inneren Organen bzw. Organsystemen	172 855
37 von Herz - Kreislauf	28 052
38 von Herz - Kreislauf und einem oder mehreren weiteren inneren Organen	23 582
39 der oberen Atemwege	2 384
40 der oberen Atemwege und einem oder mehreren weiteren inneren Organen	1 165
41 der tieferen Atemwege und Lungen	15 253
42 der tieferen Atemwege und Lungen sowie einem oder mehreren weiteren inneren Organen	6 200
43 der Verdauungsorgane	18 021
44 der Verdauungsorgane und einem oder mehreren weiteren inneren Organen	6 367
45 der Harnorgane	12 022
46 der Harnorgane und einem oder mehreren weiteren inneren Organen	4 564
47 der Geschlechtsorgane	27 115
48 der Geschlechtsorgane und einem oder mehreren weiteren inneren Organen	4 013
49 der inneren Sekretion und/oder des Stoffwechsels	16 037
50 der inneren Sekretion und/oder des Stoffwechsels und einem oder mehreren weiteren inneren Organen	2 698
51 des Blutes und des retikulo-endothelialen Systems	4 483
52 des Blutes und des retikulo-endothelialen Systems und einem oder mehreren weiteren inneren Organen	899
53 Querschnittlähmung, zerebrale Störungen, geistig-seelische Behinderungen, Suchtkrankheiten	126 812
54 Querschnittlähmung	1 992
55 Hirnorganische Anfälle - ohne neurologische Ausfallerscheinungen am Bewegungsapparat, 1)	7 352
56 Hirnorganische Anfälle - mit neurologischen Ausfallerscheinungen am Bewegungsapparat, 1)	7 830
57 Hirnorganisches Psychosyndrom - ohne neurologische Ausfallerscheinungen am Bewegungsapparat, 2)	13 436
58 Hirnorganisches Psychosyndrom - mit neurologischen Ausfallerscheinungen am Bewegungsapparat, 2)	30 040
59 Störungen der geistigen Entwicklung (z.B. Lernbehinderung, geistige Behinderung)	28 407
60 Körperlich nicht begründbare (endogene) Psychosen (Schizophrenie, affektive Psychosen)	14 912
61 Neurosen, Persönlichkeits- und Verhaltensstörungen	19 085
62 Suchtkrankheiten	3 758
63 Sonstige und ungenügend bezeichnete Behinderungen	98 361
64 Nur Behinderungen mit Einzelgrad der Behinderung unter 25	5 047
65 Anderweitig nicht einzuordnende oder ungenügend bezeichnete Behinderungen	93 314
1) auch mit geistig-seelischen Störungen	
2) Hirnleistungsschwäche, organische Wesensänderung	

Anteil in Prozent	davon nach Grad der Behinderung						Lfd. Nr.
	50	60	70	80	90	100	
2	3	4	5	6	7	8	
100,0	205 453	108 727	74 817	80 849	35 102	153 136	1
0,8	1 054	607	802	869	523	1 268	2
0,2	428	204	201	198	78	138	3
0,4	450	305	514	546	348	670	4
0,0	46	20	16	10	6	60	5
0,1	50	26	18	59	45	284	6
0,0	23	22	22	17	15	39	7
0,0	57	30	31	39	31	77	8
14,7	34 219	21 519	14 333	11 066	5 439	9 936	9
0,8	2 550	1 137	632	424	162	176	10
2,6	7 737	3 744	2 265	1 493	683	1 010	11
0,3	796	343	232	157	64	162	12
8,2	18 284	12 750	8 391	6 336	3 182	5 279	13
0,7	1 175	867	682	770	340	946	14
0,3	621	545	406	265	152	270	15
1,7	3 056	2 133	1 725	1 621	856	2 093	16
12,7	39 810	18 235	10 587	7 112	2 940	4 586	17
0,1	288	115	97	58	17	37	18
6,1	21 698	8 792	4 583	2 700	1 033	1 308	19
5,7	15 765	8 181	5 264	3 934	1 730	2 955	20
0,7	2 059	1 147	643	420	160	286	21
5,3	4 913	2 782	2 574	2 588	2 166	19 970	22
1,3	0	0	0	0	0	8 882	23
0,8	0	0	0	0	0	5 226	24
3,2	4 913	2 782	2 574	2 588	2 166	5 862	25
4,4	7 655	4 939	4 375	3 793	2 039	6 104	26
0,1	174	72	71	71	33	138	27
0,3	36	31	58	353	125	1 276	28
0,3	0	0	0	0	0	1 809	29
3,7	7 374	4 798	4 197	3 327	1 865	2 827	30
0,0	71	38	49	42	16	54	31
1,7	4 288	2 467	1 116	1 413	519	1 450	32
0,0	42	35	24	24	9	23	33
0,1	183	84	47	61	24	35	34
1,6	4 063	2 348	1 045	1 328	486	1 392	35
26,3	57 687	31 321	19 647	23 386	9 488	31 326	36
4,3	11 514	6 133	4 284	2 945	1 196	1 980	37
3,6	5 578	4 708	3 879	3 260	1 913	4 244	38
0,4	778	337	225	408	111	525	39
0,2	261	199	132	174	93	306	40
2,3	4 864	2 857	1 917	2 240	957	2 418	41
0,9	1 122	1 063	870	774	548	1 823	42
2,7	4 556	2 458	1 454	3 706	1 121	4 726	43
1,0	1 119	901	742	786	510	2 309	44
1,8	2 673	1 896	967	1 217	414	4 855	45
0,7	720	640	510	518	310	1 866	46
4,1	10 874	5 212	2 128	4 849	1 335	2 717	47
0,6	604	576	489	592	370	1 382	48
2,4	10 480	2 862	1 196	785	238	476	49
0,4	1 060	567	374	283	136	278	50
0,7	1 285	788	386	689	192	1 143	51
0,1	199	124	94	160	44	278	52
19,3	27 779	13 150	11 431	17 067	6 267	51 118	53
0,3	38	30	56	116	65	1 687	54
1,1	2 184	1 192	832	917	366	1 861	55
1,2	978	819	846	1 030	606	3 551	56
2,0	2 263	1 357	1 304	1 842	837	5 833	57
4,6	3 244	2 525	2 781	4 276	2 438	14 776	58
4,3	2 790	1 243	1 520	4 140	830	17 884	59
2,3	4 985	1 924	1 683	2 413	474	3 433	60
2,9	10 250	3 380	1 837	1 677	457	1 484	61
0,6	1 047	680	572	656	194	609	62
14,9	28 048	13 707	9 952	13 555	5 721	27 378	63
0,8	3 581	894	319	135	39	79	64
14,2	24 467	12 813	9 633	13 420	5 682	27 299	65

5. Schwerbehinderte Menschen 2011 nach Grad der Behinderung, Altersgruppen und Zahl der Behinderungen

Alter von ... bis unter... Jahre	Schwerbehinderte Menschen am 31.12.2011	davon nach Grad der Behinderung						
		50	60	70	80	90	100	
Anzahl der Behinderungen		1	2	3	4	5	6	7
insgesamt								
insgesamt	658 084	205 453	108 727	74 817	80 849	35 102	153 136	
mit einer Behinderung	344 386	124 465	45 071	27 426	42 323	9 530	95 571	
mit mehreren Behinderungen	313 698	80 988	63 656	47 391	38 526	25 572	57 565	
unter 4								
insgesamt	1 382	359	83	51	278	26	585	
mit einer Behinderung	1 257	352	63	33	269	12	528	
mit mehreren Behinderungen	125	7	20	18	9	14	57	
4 - 6								
insgesamt	1 531	352	125	91	342	51	570	
mit einer Behinderung	1 363	339	97	71	318	23	515	
mit mehreren Behinderungen	168	13	28	20	24	28	55	
6 - 15								
insgesamt	10 449	2 610	781	703	2 176	322	3 857	
mit einer Behinderung	9 296	2 486	586	585	2 006	194	3 439	
mit mehreren Behinderungen	1 153	124	195	118	170	128	418	
15 - 18								
insgesamt	4 143	990	275	285	731	144	1 718	
mit einer Behinderung	3 641	921	196	224	661	85	1 554	
mit mehreren Behinderungen	502	69	79	61	70	59	164	
18 - 25								
insgesamt	11 871	2 901	922	861	1 807	317	5 063	
mit einer Behinderung	10 445	2 706	661	694	1 625	190	4 569	
mit mehreren Behinderungen	1 426	195	261	167	182	127	494	
25 - 35								
insgesamt	19 639	5 669	1 898	1 522	2 317	451	7 782	
mit einer Behinderung	16 813	5 054	1 330	1 166	2 008	244	7 011	
mit mehreren Behinderungen	2 826	615	568	356	309	207	771	
35 - 45								
insgesamt	36 599	12 043	4 702	3 082	4 161	1 111	11 500	
mit einer Behinderung	28 526	9 728	2 827	1 978	3 393	560	10 040	
mit mehreren Behinderungen	8 073	2 315	1 875	1 104	768	551	1 460	
45 - 55								
insgesamt	80 510	28 763	12 650	7 346	9 602	3 011	19 138	
mit einer Behinderung	53 763	19 636	6 315	3 739	7 074	1 320	15 679	
mit mehreren Behinderungen	26 747	9 127	6 335	3 607	2 528	1 691	3 459	
55 - 60								
insgesamt	56 170	21 833	10 061	5 657	6 119	2 229	10 271	
mit einer Behinderung	30 481	11 905	3 938	2 252	3 956	801	7 629	
mit mehreren Behinderungen	25 689	9 928	6 123	3 405	2 163	1 428	2 642	
60 - 62								
insgesamt	28 714	11 797	5 122	2 978	2 969	1 215	4 633	
mit einer Behinderung	14 036	5 806	1 744	1 085	1 767	402	3 232	
mit mehreren Behinderungen	14 678	5 991	3 378	1 893	1 202	813	1 401	
62 - 65								
insgesamt	44 650	18 307	8 273	4 717	4 604	1 928	6 821	
mit einer Behinderung	20 539	8 570	2 859	1 543	2 590	591	4 386	
mit mehreren Behinderungen	24 111	9 737	5 414	3 174	2 014	1 337	2 435	
65 und älter								
insgesamt	362 426	99 829	63 835	47 524	45 743	24 297	81 198	
mit einer Behinderung	154 226	56 962	24 455	14 056	16 656	5 108	36 989	
mit mehreren Behinderungen	208 200	42 867	39 380	33 468	29 087	19 189	44 209	

6. Schwerbehinderte Menschen 2011 nach Grad und Ursache der Behinderung

Geschlecht	Schwerbehinderte Menschen am 31.12.2011		davon nach Grad der Behinderung					
	Absolut	Anteil in Prozent	50	60	70	80	90	100
			1	2	3	4	5	6
Schwerbehinderte Menschen insgesamt	658 084	100,0	205 453	108 727	74 817	80 849	35 102	153 136
Angeborene Behinderung	23 546	3,6	2 805	1 324	1 210	2 612	662	14 933
Arbeitsunfall, Berufskrankheit	7 391	1,1	2 822	1 502	1 036	719	312	1 000
Verkehrsunfall	2 735	0,4	744	384	329	325	132	821
Häuslicher Unfall	410	0,1	142	59	37	44	16	112
Sonstiger oder nicht näher bezeichneter Unfall	2 007	0,3	646	313	267	221	77	483
Anerkannte Kriegs-, Wehrdienst-, Zivildienstbeschädigung	4 644	0,7	1 209	767	656	652	389	971
Allgemeine Krankheit (einschl. Impfschaden)	587 604	89,3	188 044	99 511	67 801	72 704	31 938	127 606
Sonstige, mehrere o. ungenügend bezeichnete Ursachen	29 747	4,5	9 041	4 867	3 481	3 572	1 576	7 210
Schwerbehinderte Menschen männlich	344 241	100,0	110 636	56 345	38 522	41 689	17 757	79 292
Angeborene Behinderung	13 208	3,8	1 622	724	672	1 534	362	8 294
Arbeitsunfall, Berufskrankheit	6 319	1,8	2 443	1 308	885	599	256	828
Verkehrsunfall	1 975	0,6	532	276	245	224	97	601
Häuslicher Unfall	262	0,1	91	35	26	27	11	72
Sonstiger oder nicht näher bezeichneter Unfall	1 454	0,4	472	223	199	153	54	353
Anerkannte Kriegs-, Wehrdienst-, Zivildienstbeschädigung	4 198	1,2	1 109	686	610	585	342	866
Allgemeine Krankheit (einschl. Impfschaden)	301 970	87,7	99 643	50 731	34 217	36 819	15 898	64 662
Sonstige, mehrere o. ungenügend bezeichnete Ursachen	14 855	4,3	4 724	2 362	1 668	1 748	737	3 616
Schwerbehinderte Menschen weiblich	313 843	100,0	94 817	52 382	36 295	39 160	17 345	73 844
Angeborene Behinderung	10 338	3,3	1 183	600	538	1 078	300	6 639
Arbeitsunfall, Berufskrankheit	1 072	0,3	379	194	151	120	56	172
Verkehrsunfall	760	0,2	212	108	84	101	35	220
Häuslicher Unfall	148	0,0	51	24	11	17	5	40
Sonstiger oder nicht näher bezeichneter Unfall	553	0,2	174	90	68	68	23	130
Anerkannte Kriegs-, Wehrdienst-, Zivildienstbeschädigung	446	0,1	100	81	46	67	47	105
Allgemeine Krankheit (einschl. Impfschaden)	285 634	91,0	88 401	48 780	33 584	35 885	16 040	62 944
Sonstige, mehrere o. ungenügend bezeichnete Ursachen	14 892	4,7	4 317	2 505	1 813	1 824	839	3 594

Regionalergebnisse

7. Schwerbehinderte Menschen 2011 nach Altersgruppen

Land	Niedersachsen Statistische Region Kreisfreie Stadt Landkreis / Region	Schwer- behinderte Menschen am 31.12.2011	davon im Alter von ... bis unter ... Jahren											
			unter 4	4 - 6	6 - 15	15 - 18	18 - 25	25 - 35	35 - 45	45 - 55	55 - 60	60 - 65	65 und mehr	
			1	2	3	4	5	6	7	8	9	10	11	12
Land	Niedersachsen	658 084	1 382	1 531	10 449	4 143	11 871	19 639	36 599	80 510	56 170	28 714	44 650	362 426
1	Braunschweig	131 498	242	304	1 903	738	2 171	3 759	6 751	15 919	11 081	5 599	8 646	74 385
101	Braunschweig, Stadt	19 283	35	49	285	86	264	555	1 004	2 177	1 476	717	1 169	11 466
102	Salzgitter, Stadt	9 284	20	25	125	51	139	247	432	1 039	795	454	602	5 355
103	Wolfsburg, Stadt	9 942	12	22	153	48	170	317	514	1 165	762	366	557	5 856
151	Gifhorn	11 488	28	37	205	88	291	378	658	1 686	1 041	474	717	5 885
152	Göttingen	20 558	24	33	226	120	325	641	1 083	2 558	1 833	967	1 535	11 213
153	Goslar	12 828	27	15	156	74	174	328	601	1 354	892	490	811	7 906
154	Helmstedt	7 816	20	27	142	55	145	200	345	948	699	302	474	4 459
155	Northheim	12 756	14	19	184	65	207	347	679	1 547	1 149	583	906	7 056
156	Osterode am Harz	7 593	17	11	88	40	100	220	365	958	700	355	556	4 183
157	Peine	9 648	27	42	180	65	178	252	521	1 216	835	438	605	5 289
158	Wolfenbüttel	10 302	18	24	159	46	178	274	549	1 271	899	453	714	5 717
2	Hannover	191 022	324	397	2 715	1 090	2 839	5 333	10 102	22 493	15 790	7 882	12 465	109 592
241	Hannover, Region <i>dar. Hannover, Landesh.</i>	103 549 48 399	188 99	214 94	1 401 566	526 215	1 341 603	2 850 1 525	5 305 2 607	11 656 5 438	8 230 3 701	4 141 1 877	6 537 2 939	61 160 28 735
251	Diepholz	15 477	33	43	241	111	262	434	885	1 919	1 311	650	1 028	8 560
252	Hameln-Pyrmont	16 149	17	23	214	91	245	394	830	1 924	1 383	689	1 089	9 250
254	Hildesheim	24 801	39	44	368	186	489	831	1 442	3 171	2 117	1 082	1 720	13 312
255	Holzminde	7 115	9	14	92	31	101	174	290	773	602	311	508	4 210
256	Nienburg (Weser)	9 309	23	30	168	62	168	273	567	1 299	892	401	597	4 829
257	Schaumburg	14 622	15	29	231	83	233	377	783	1 751	1 255	608	986	8 271
3	Lüneburg	129 578	292	324	2 274	883	2 532	3 994	7 535	16 200	11 079	5 816	8 941	69 708
351	Celle	15 133	29	33	257	116	341	556	1 006	1 957	1 327	647	934	7 930
352	Cuxhaven	16 497	32	38	250	81	248	419	833	1 863	1 416	770	1 144	9 403
353	Harburg	16 029	30	39	314	107	256	384	836	1 911	1 190	740	1 241	8 981
354	Lüchow-Dannenberg	4 772	11	4	62	23	88	154	224	522	363	183	308	2 830
355	Lüneburg	12 784	35	36	229	93	226	458	804	1 643	1 103	562	866	6 729
356	Osterholz	8 825	14	17	126	54	153	242	536	1 161	707	375	611	4 829
357	Rotenburg (Wümme)	12 398	42	29	291	104	345	471	824	1 706	1 176	598	883	5 929
358	Heidekreis	10 522	28	44	180	81	245	378	655	1 398	929	425	729	5 430
359	Stade	13 721	35	34	251	114	228	371	765	1 641	1 245	607	987	7 443
360	Uelzen	8 634	14	26	128	45	161	251	468	1 074	692	399	533	4 843
361	Verden	10 263	22	24	186	65	241	310	584	1 324	931	510	705	5 361
4	Weser-Ems	205 986	524	506	3 557	1 432	4 329	6 553	12 211	25 898	18 220	9 417	14 598	108 741
401	Delmenhorst, Stadt	7 022	17	10	86	39	123	204	341	802	583	313	517	3 987
402	Emden, Stadt	4 383	13	5	71	23	102	133	269	579	425	208	299	2 256
403	Oldenburg (Oldb.), Stadt	13 378	30	35	187	78	261	490	905	1 704	1 129	635	889	7 035
404	Osnabrück, Stadt	15 094	33	30	175	71	243	553	944	1 709	1 110	582	907	8 737
405	Wilhelmshaven, Stadt	9 427	20	9	94	47	150	209	440	964	723	421	655	5 695
451	Ammerland	10 054	29	15	187	73	185	249	534	1 107	842	492	827	5 514
452	Aurich	17 699	33	35	293	124	352	491	1 093	2 305	1 669	854	1 404	9 046
453	Cloppenburg	11 720	38	35	282	104	279	468	776	1 690	1 161	545	792	5 550
454	Emsland	25 156	66	81	484	206	595	938	1 634	3 323	2 322	1 171	1 694	12 642
455	Friesland	9 370	12	15	137	71	191	208	446	1 124	762	394	753	5 257
456	Grafschaft Bentheim	9 721	45	27	176	61	217	321	597	1 245	826	430	665	5 111
457	Leer	13 787	31	47	280	103	315	410	812	1 830	1 275	660	1 048	6 976
458	Oldenburg	9 547	16	31	181	58	230	289	562	1 258	873	450	685	4 914
459	Osnabrück	27 747	74	60	450	194	567	831	1 559	3 476	2 503	1 203	1 894	14 936
460	Vechta	8 338	36	43	224	85	270	379	601	1 120	786	382	518	3 894
461	Wesermarsch	8 255	16	14	142	61	152	212	430	1 058	772	415	621	4 362
462	Wittmund	5 288	15	14	108	34	97	168	268	604	459	262	430	2 829
Kreisangehörige Städte mit 50 000 und mehr Einwohnern														
152 012	Göttingen, Stadt	9 106	14	16	91	44	156	345	530	1 131	825	415	612	4 927
153 005	Goslar, Stadt	3 998	7	2	50	21	49	96	201	417	271	158	247	2 479
157 006	Peine, Stadt	3 970	13	11	78	23	64	107	229	511	301	170	220	2 243
158 037	Wolfenbüttel, Stadt	4 573	8	10	57	20	70	97	208	482	332	197	300	2 792
241 005	Garbsen, Stadt	5 744	13	8	80	31	64	118	252	624	439	208	392	3 515
241 010	Langenhagen, Stadt	4 958	12	11	68	34	61	109	243	576	376	219	274	2 975
252 006	Hameln, Stadt	6 386	4	7	83	38	92	141	310	762	535	268	444	3 702
254 021	Hildesheim, Stadt	9 774	17	16	146	70	202	409	584	1 309	804	392	564	5 261
351 006	Celle, Stadt	6 908	6	12	116	60	189	286	513	919	594	254	395	3 564
352 011	Cuxhaven, Stadt	4 469	11	9	45	19	59	111	202	473	330	189	280	2 741
355 022	Lüneburg, Hansestadt	5 722	16	14	83	32	85	273	423	750	478	210	334	3 024
359 038	Stade, Hansestadt	3 719	8	10	62	31	69	114	241	443	316	141	248	2 036
454 032	Lingen (Ems), Stadt	4 581	13	11	77	27	83	150	273	586	426	207	303	2 425
456 015	Nordhorn, Stadt	4 763	15	10	65	28	90	144	288	610	395	198	332	2 588
459 024	Melle, Stadt	3 096	6	8	58	26	60	96	163	438	287	144	209	1 601

8. Schwerbehinderte Menschen 2011 nach zusammengefassten Behinderungsarten

Land Niedersachsen Statistische Region Kreisfreie Stadt Landkreis / Region		Schwer- behinderte Menschen am 31.12.2011	davon nach Art der Behinderung								
			Verlust oder Teil- verlust von Glieder- maßen	Funktions- einschränkung		Blindheit und Seh- behinde- rung	Sprech-, Sprach-, Gleichgew.- störung, Taubheit, Schwerhörig- keit	Verlust einer Brust oder beider Brüste, Ent- stellungen u.a.	Beein- träch- tigung von inneren Organen	Querschnitt- lähmung, geistig- seelische Behinderung, Sucht- erkrank.	Sonstige und ungenü- gend bezeich- nete Behinde- rungen
				von Glied- maßen	der Wirbel- säule, des Rumpfes						
1	2	3	4	5	6	7	8	9	10		
Land	Niedersachsen	658 084	5 123	96 512	83 270	34 993	28 905	11 253	172 855	126 812	98 361
1	Braunschweig	131 498	1 067	21 987	15 371	7 385	6 277	2 753	34 090	24 407	18 161
101	Braunschweig, Stadt	19 283	143	3 220	2 123	1 222	1 071	320	5 168	3 332	2 684
102	Salzgitter, Stadt	9 284	74	1 582	1 102	608	511	113	2 540	1 573	1 181
103	Wolfsburg, Stadt	9 942	77	1 615	1 209	587	494	154	2 808	1 663	1 335
151	Gifhorn	11 488	116	1 883	1 295	585	516	200	3 045	2 144	1 704
152	Göttingen	20 558	154	3 285	2 429	1 062	880	738	5 024	4 059	2 927
153	Goslar	12 828	101	2 234	1 623	761	593	194	3 308	2 276	1 738
154	Helmstedt	7 816	66	1 317	1 041	423	331	107	2 068	1 415	1 048
155	Northeim	12 756	114	2 237	1 473	647	649	397	3 092	2 417	1 730
156	Osterode am Harz	7 593	66	1 292	816	398	314	231	1 785	1 617	1 074
157	Peine	9 648	75	1 682	1 113	524	433	155	2 574	1 716	1 376
158	Wolfenbüttel	10 302	81	1 640	1 147	568	485	144	2 678	2 195	1 364
2	Hannover	191 022	1 365	25 727	25 374	10 650	7 824	3 036	49 778	30 216	37 052
241	Hannover, Region	103 549	659	12 600	14 489	6 064	3 897	1 170	27 623	13 611	23 436
	dar. Hannover, Landesh.	48 399	286	5 673	6 735	3 166	1 906	539	12 499	6 744	10 851
251	Diepholz	15 477	138	2 243	2 000	778	618	209	4 282	3 383	1 826
252	Hameln-Pyrmont	16 149	139	2 519	2 100	873	654	230	4 298	2 575	2 761
254	Hildesheim	24 801	177	3 805	2 846	1 292	1 425	830	5 800	5 169	3 457
255	Holzminde	7 115	58	1 254	883	367	373	232	1 796	1 251	901
256	Nienburg (Weser)	9 309	91	1 387	949	515	354	227	2 242	2 244	1 300
257	Schaumburg	14 622	103	1 919	2 107	761	503	138	3 737	1 983	3 371
3	Lüneburg	129 578	993	17 808	14 882	6 569	4 678	2 774	33 335	24 507	24 032
351	Celle	15 133	96	1 799	1 748	778	546	135	3 787	2 546	3 698
352	Cuxhaven	16 497	149	2 509	2 012	900	588	435	4 220	3 313	2 371
353	Harburg	16 029	122	2 209	1 711	812	624	421	4 514	2 631	2 985
354	Lüchow-Dannenberg	4 772	46	624	715	210	129	34	1 068	573	1 373
355	Lüneburg	12 784	85	1 495	1 482	612	442	112	3 248	1 664	3 644
356	Osterholz	8 825	77	1 240	994	400	359	222	2 329	1 909	1 295
357	Rotenburg (Wümme)	12 398	100	1 708	1 226	626	379	302	2 963	3 342	1 752
358	Heidekreis	10 522	80	1 470	1 087	544	413	283	2 721	2 411	1 513
359	Stade	13 721	104	2 099	1 570	665	550	445	3 738	2 663	1 887
360	Uelzen	8 634	59	1 132	1 179	488	254	94	2 132	1 215	2 081
361	Verden	10 263	75	1 523	1 158	534	394	291	2 615	2 240	1 433
4	Weser-Ems	205 986	1 698	30 990	27 643	10 389	10 126	2 690	55 652	47 682	19 116
401	Delmenhorst, Stadt	7 022	49	1 106	938	372	385	122	1 927	1 499	624
402	Emden, Stadt	4 383	37	661	518	234	237	52	1 220	1 067	357
403	Oldenburg (Oldb.), Stadt	13 378	87	1 861	1 787	684	694	200	3 557	3 380	1 128
404	Osnabrück, Stadt	15 094	85	1 867	1 910	827	948	183	4 130	3 781	1 363
405	Wilhelmshaven, Stadt	9 427	55	1 469	1 495	480	466	112	2 610	1 968	772
451	Ammerland	10 054	72	1 574	1 415	494	450	156	2 882	2 132	879
452	Aurich	17 699	119	2 786	2 492	851	807	223	4 703	3 959	1 759
453	Cloppenburg	11 720	96	1 861	1 551	563	614	134	3 050	2 836	1 015
454	Emsland	25 156	242	3 682	3 371	1 277	1 145	295	6 678	5 912	2 554
455	Friesland	9 370	73	1 447	1 353	449	430	122	2 619	1 967	910
456	Grafschaft Bentheim	9 721	85	1 484	1 136	510	497	143	2 645	2 301	920
457	Leer	13 787	128	2 308	1 857	730	670	159	3 681	3 007	1 247
458	Oldenburg	9 547	79	1 417	1 256	451	427	137	2 470	2 433	877
459	Osnabrück	27 747	270	4 033	3 634	1 371	1 303	342	7 865	6 279	2 650
460	Vechta	8 338	83	1 268	910	445	392	107	2 086	2 239	808
461	Wesermarsch	8 255	94	1 320	1 302	370	400	130	2 085	1 791	763
462	Wittmund	5 288	44	846	718	281	261	73	1 444	1 131	490
Kreisangehörige Städte mit 50 000 und mehr Einwohnern											
152 012	Göttingen, Stadt	9 106	67	1 375	981	518	342	375	2 104	2 026	1 318
153 005	Goslar, Stadt	3 998	32	722	503	261	188	68	996	686	542
157 006	Peine, Stadt	3 970	29	670	464	245	175	56	1 003	775	553
158 037	Wolfenbüttel, Stadt	4 573	41	772	559	293	253	84	1 282	696	593
241 005	Garbsen, Stadt	5 744	46	730	856	271	249	62	1 657	620	1 253
241 010	Langenhagen, Stadt	4 958	28	584	791	247	191	70	1 323	616	1 108
252 006	Hameln, Stadt	6 386	54	1 024	807	353	255	87	1 743	987	1 076
254 021	Hildesheim, Stadt	9 774	60	1 328	1 066	541	596	329	2 121	2 392	1 341
351 006	Celle, Stadt	6 908	42	759	736	368	243	62	1 605	1 418	1 675
352 011	Cuxhaven, Stadt	4 469	41	660	567	278	197	104	1 103	882	637
355 022	Lüneburg, Hansestadt	5 722	35	605	631	291	192	42	1 392	949	1 585
359 038	Stade, Hansestadt	3 719	21	514	417	197	168	118	954	836	494
454 032	Lingen (Ems), Stadt	4 581	38	610	608	261	237	75	1 240	1 107	405
456 015	Nordhorn, Stadt	4 763	41	679	524	247	222	65	1 285	1 252	448
459 024	Melle, Stadt	3 096	35	490	355	178	145	35	910	643	305

9. Schwerbehinderte Menschen 2011 nach Grad der Behinderung

Land Niedersachsen Statistische Region Kreisfreie Stadt Landkreis / Region		Schwerbehinderte Menschen am 31.12.2011		davon nach Grad der Behinderung					
		Anzahl	Anteil in Prozent	50	60	70	80	90	100
				1	2	3	4	5	6
Land	Niedersachsen	658 084	100,0	205 453	108 727	74 817	80 849	35 102	153 136
1	Braunschweig	131 498	20,0	42 482	22 211	15 635	15 876	7 040	28 254
101	Braunschweig, Stadt	19 283	2,9	6 158	3 255	2 278	2 331	1 136	4 125
102	Salzgitter, Stadt	9 284	1,4	3 034	1 562	1 150	1 129	515	1 894
103	Wolfsburg, Stadt	9 942	1,5	3 277	1 710	1 247	1 252	513	1 943
151	Gifhorn	11 488	1,7	3 843	1 919	1 240	1 398	568	2 520
152	Göttingen	20 558	3,1	6 793	3 522	2 503	2 464	1 010	4 266
153	Goslar	12 828	1,9	3 927	2 231	1 623	1 521	700	2 826
154	Helmstedt	7 816	1,2	2 564	1 377	941	930	422	1 582
155	Northeim	12 756	1,9	4 238	2 141	1 470	1 601	699	2 607
156	Osterode am Harz	7 593	1,2	2 371	1 257	852	963	408	1 742
157	Peine	9 648	1,5	3 153	1 659	1 138	1 127	515	2 056
158	Wolfenbüttel	10 302	1,6	3 124	1 578	1 193	1 160	554	2 693
2	Hannover	191 022	29,0	58 274	31 894	21 858	23 443	10 041	45 512
241	Hannover, Region	103 549	15,7	31 074	17 254	11 965	12 850	5 468	24 938
	dar. Hannover, Landesh.	48 399	7,4	13 769	8 059	5 754	6 076	2 605	12 136
251	Diepholz	15 477	2,4	4 852	2 573	1 751	1 796	826	3 679
252	Hameln-Pyrmont	16 149	2,5	4 951	2 766	1 905	1 953	854	3 720
254	Hildesheim	24 801	3,8	7 969	4 073	2 699	2 989	1 273	5 798
255	Holzminden	7 115	1,1	2 265	1 279	866	914	372	1 419
256	Nienburg (Weser)	9 309	1,4	2 741	1 434	1 027	1 140	473	2 494
257	Schaumburg	14 622	2,2	4 422	2 515	1 645	1 801	775	3 464
3	Lüneburg	129 578	19,7	39 740	20 331	14 068	16 341	6 564	32 534
351	Celle	15 133	2,3	4 304	2 281	1 627	1 814	759	4 348
352	Cuxhaven	16 497	2,5	5 062	2 583	1 796	2 101	911	4 044
353	Harburg	16 029	2,4	5 192	2 718	1 728	2 041	832	3 518
354	Lüchow-Dannenberg	4 772	0,7	1 465	809	567	619	269	1 043
355	Lüneburg	12 784	1,9	3 915	2 207	1 533	1 600	653	2 876
356	Osterholz	8 825	1,3	2 707	1 400	942	1 031	410	2 335
357	Rotenburg (Wümme)	12 398	1,9	3 593	1 736	1 202	1 607	582	3 678
358	Heidekreis	10 522	1,6	3 141	1 559	1 127	1 336	496	2 863
359	Stade	13 721	2,1	4 438	2 036	1 471	1 809	708	3 259
360	Uelzen	8 634	1,3	2 546	1 409	1 008	1 108	458	2 105
361	Verden	10 263	1,6	3 377	1 593	1 067	1 275	486	2 465
4	Weser-Ems	205 986	31,3	64 957	34 291	23 256	25 189	11 457	46 836
401	Delmenhorst, Stadt	7 022	1,1	2 123	1 213	880	909	453	1 444
402	Emden, Stadt	4 383	0,7	1 375	710	516	565	266	951
403	Oldenburg (Oldb.), Stadt	13 378	2,0	4 284	2 166	1 552	1 809	739	2 828
404	Osnabrück, Stadt	15 094	2,3	4 372	2 357	1 765	1 759	793	4 048
405	Wilhelmshaven, Stadt	9 427	1,4	2 989	1 637	1 231	1 243	581	1 746
451	Ammerland	10 054	1,5	3 363	1 750	1 144	1 293	595	1 909
452	Aurich	17 699	2,7	5 663	3 158	2 095	2 171	943	3 669
453	Cloppenburg	11 720	1,8	3 601	1 960	1 278	1 546	663	2 672
454	Emsland	25 156	3,8	7 741	4 134	2 639	2 791	1 332	6 519
455	Friesland	9 370	1,4	3 157	1 548	1 135	1 141	553	1 836
456	Grafschaft Bentheim	9 721	1,5	2 988	1 614	1 005	1 137	510	2 467
457	Leer	13 787	2,1	4 446	2 327	1 580	1 742	858	2 834
458	Oldenburg	9 547	1,5	3 024	1 523	975	1 171	516	2 338
459	Osnabrück	27 747	4,2	8 928	4 552	2 980	3 067	1 391	6 829
460	Vechta	8 338	1,3	2 528	1 353	894	1 098	448	2 017
461	Wesermarsch	8 255	1,3	2 769	1 388	918	1 037	496	1 647
462	Wittmund	5 288	0,8	1 606	901	669	710	320	1 082
Kreisangehörige Städte mit 50 000 und mehr Einwohnern									
152 012	Göttingen, Stadt	9 106	1,4	2 824	1 561	1 143	1 134	465	1 979
153 005	Goslar, Stadt	3 998	0,6	1 197	732	535	465	224	845
157 006	Peine, Stadt	3 970	0,6	1 202	667	475	484	234	908
158 037	Wolfenbüttel, Stadt	4 573	0,7	1 410	764	582	576	276	965
241 005	Garbsen, Stadt	5 744	0,9	1 884	974	650	684	313	1 239
241 010	Langenhagen, Stadt	4 958	0,8	1 498	866	544	614	256	1 180
252 006	Hameln, Stadt	6 386	1,0	1 981	1 136	777	777	344	1 371
254 021	Hildesheim, Stadt	9 774	1,5	2 890	1 604	1 107	1 173	509	2 491
351 006	Celle, Stadt	6 908	1,0	1 749	962	722	837	347	2 291
352 011	Cuxhaven, Stadt	4 469	0,7	1 282	736	509	579	250	1 113
355 022	Lüneburg, Hansestadt	5 722	0,9	1 610	977	695	750	296	1 394
359 038	Stade, Hansestadt	3 719	0,6	1 104	502	407	518	209	979
454 032	Lingen (Ems), Stadt	4 581	0,7	1 429	737	462	486	255	1 212
456 015	Nordhorn, Stadt	4 763	0,7	1 326	777	494	578	276	1 312
459 024	Melle, Stadt	3 096	0,5	1 036	511	347	355	139	708

10. Schwerbehinderte Menschen 2011 je 1 000 Einwohner

Land Niedersachsen Statistische Region Kreisfreie Stadt Landkreis / Region		Bevölkerung am 31.12.2011	Schwerbehinderte Menschen am 31.12.2011			Schwerbehinderte Menschen je 1 000 Einwohner		
			insgesamt	männlich	weiblich	insgesamt	männlich ¹⁾	weiblich ¹⁾
			1	2	3	4	5	6
Land	Niedersachsen	7 913 502	658 084	344 241	313 843	83	88	78
1	Braunschweig	1 605 980	131 498	67 861	63 637	82	86	78
101	Braunschweig, Stadt	250 556	19 283	9 201	10 082	77	74	80
102	Salzgitter, Stadt	101 750	9 284	4 766	4 518	91	95	87
103	Wolfsburg, Stadt	122 583	9 942	4 954	4 988	81	82	80
151	Gifhorn	172 010	11 488	6 177	5 311	67	72	62
152	Göttingen	258 166	20 558	10 577	9 981	80	84	76
153	Goslar	142 111	12 828	6 500	6 328	90	93	88
154	Helmstedt	92 062	7 816	4 150	3 666	85	91	79
155	Northeim	137 658	12 756	6 897	5 859	93	102	83
156	Osterode am Harz	76 370	7 593	4 117	3 476	99	111	89
157	Peine	131 075	9 648	5 181	4 467	74	80	67
158	Wolfenbüttel	121 639	10 302	5 341	4 961	85	89	80
2	Hannover	2 137 489	191 022	96 677	94 345	89	93	86
241	Hannover, Region <i>dar. Hannover, Landesh.</i>	1 135 967	103 549	50 390	53 159	91	91	91
		525 875	48 399	22 330	26 069	92	88	96
251	Diepholz	213 393	15 477	8 324	7 153	73	78	67
252	Hameln-Pyrmont	152 682	16 149	8 495	7 654	106	115	97
254	Hildesheim	281 066	24 801	12 663	12 138	88	93	84
255	Holzwinden	72 423	7 115	3 966	3 149	98	111	86
256	Nienburg (Weser)	122 225	9 309	5 067	4 242	76	83	69
257	Schaumburg	159 733	14 622	7 772	6 850	92	100	83
3	Lüneburg	1 689 713	129 578	67 583	61 995	77	81	72
351	Celle	177 591	15 133	7 789	7 344	85	90	81
352	Cuxhaven	199 443	16 497	8 675	7 822	83	89	77
353	Harburg	247 989	16 029	8 211	7 818	65	67	62
354	Lüchow-Dannenberg	49 017	4 772	2 582	2 190	97	107	88
355	Lüneburg	178 090	12 784	6 490	6 294	72	74	69
356	Osterholz	111 718	8 825	4 713	4 112	79	86	73
357	Rotenburg (Wümme)	162 963	12 398	6 608	5 790	76	81	71
358	Heidekreis	138 784	10 522	5 588	4 934	76	81	71
359	Stade	197 520	13 721	7 112	6 609	69	72	67
360	Uelzen	93 564	8 634	4 413	4 221	92	97	88
361	Verden	133 034	10 263	5 402	4 861	77	83	72
4	Weser-Ems	2 480 320	205 986	112 120	93 866	83	91	75
401	Delmenhorst, Stadt	74 497	7 022	3 559	3 463	94	97	92
402	Emden, Stadt	51 528	4 383	2 490	1 893	85	97	73
403	Oldenburg (Oldb.), Stadt	162 481	13 378	6 538	6 840	82	83	81
404	Osnabrück, Stadt	165 021	15 094	7 368	7 726	91	93	90
405	Wilhelmshaven, Stadt	81 020	9 427	4 791	4 636	116	116	116
451	Ammerland	118 838	10 054	5 522	4 532	85	95	75
452	Aurich	188 330	17 699	10 093	7 606	94	110	79
453	Cloppenburg	159 002	11 720	6 730	4 990	74	83	64
454	Emsland	313 539	25 156	14 172	10 984	80	89	71
455	Friesland	99 196	9 370	5 126	4 244	94	106	84
456	Grafschaft Bentheim	134 803	9 721	5 313	4 408	72	79	65
457	Leer	164 996	13 787	7 865	5 922	84	96	71
458	Oldenburg	127 593	9 547	5 234	4 313	75	83	67
459	Osnabrück	355 989	27 747	15 142	12 605	78	85	71
460	Vechta	136 495	8 338	4 652	3 686	61	68	54
461	Wesermarsch	89 982	8 255	4 539	3 716	92	101	82
462	Wittmund	57 010	5 288	2 986	2 302	93	107	79

1) je 1000 Einwohner gleichen Geschlechts

11. Schwerbehinderte Menschen 2011 je 1 000 Einwohner

- Verwaltungseinheiten mit 10 000 und mehr Einwohnern -

Land	Kreisfreie Stadt Landkreis (LK) / Region Einheitsgemeinde Samtgemeinde (SGB)	Bevölkerung am 31.12.2011	Schwerbehinderte Menschen am 31.12.2011			Schwerbehinderte Menschen je 1 000 Einwohner		
			insgesamt	männlich	weiblich	insgesamt	männlich ¹⁾	weiblich ¹⁾
			1	2	3	4	5	6
Land	Niedersachsen	7 913 502	658 084	344 241	313 843	83	88	78
101	Braunschweig, Stadt	250 556	19 283	9 201	10 082	77	74	80
102	Salzgitter, Stadt	101 750	9 284	4 766	4 518	91	95	87
103	Wolfsburg, Stadt	122 583	9 942	4 954	4 988	81	82	80
151	LK Gifhorn	172 010	11 488	6 177	5 311	67	72	62
151 009	Gifhorn, Stadt	41 555	3 341	1 795	1 546	80	87	74
151 025	Sassenburg	10 940	682	344	338	62	63	62
151 040	Wittingen, Stadt	11 603	871	469	402	75	80	70
151 402	SGB Brome	15 288	1 078	570	508	71	74	67
151 404	SGB Isenbüttel	15 270	884	462	422	58	60	55
151 405	SGB Meinersen	20 516	1 155	637	518	56	62	50
151 406	SGB Papenteich	23 556	1 323	704	619	56	60	52
151 407	SGB Wesendorf	14 090	827	469	358	59	67	51
152	LK Göttingen	258 166	20 558	10 577	9 981	80	84	76
152 004	Bovenden, Flecken	13 381	1 069	564	505	80	86	74
152 007	Duderstadt, Stadt	21 609	1 937	1 113	824	90	105	75
152 009	Friedland	11 395	574	327	247	50	60	42
152 012	Göttingen, Stadt	121 364	9 106	4 314	4 792	75	73	77
152 016	Hann. Münden, Stadt	24 390	2 442	1 294	1 148	100	109	92
152 021	Rosdorf	12 005	858	441	417	71	73	70
152 402	SGB Gieboldehausen	13 890	1 191	676	515	86	97	74
153	LK Goslar	142 111	12 828	6 500	6 328	90	93	88
153 002	Bad Harzburg, Stadt	21 813	2 273	1 093	1 180	104	108	101
153 005	Goslar, Stadt	40 704	3 998	1 936	2 062	98	99	98
153 007	Langelsheim, Stadt	12 105	946	509	437	78	85	71
153 012	Seesen, Stadt	20 034	1 550	835	715	77	86	69
153 013	Vienenburg, Stadt	10 557	910	498	412	86	97	76
153 402	SGB Oberharz	17 900	1 231	658	573	69	64	76
154	LK Helmstedt	92 062	7 816	4 150	3 666	85	91	79
154 010	Helmstedt, Stadt	23 686	2 303	1 154	1 149	97	101	94
154 013	Königsflutter am Elm, Stadt	15 666	1 232	651	581	79	85	73
154 014	Lehre	11 466	828	454	374	72	78	66
154 019	Schöningen, Stadt	11 847	1 216	655	561	103	112	93
154 404	SGB Velpke	12 232	759	444	315	62	73	52
155	LK Northeim	137 658	12 756	6 897	5 859	93	102	83
155 001	Bad Gandersheim, Stadt	10 235	972	499	473	95	101	89
155 003	Dassel, Stadt	10 022	893	508	385	89	103	76
155 004	Einbeck, Stadt	26 239	2 180	1 155	1 025	83	91	76
155 011	Northeim, Stadt	29 145	2 956	1 499	1 457	101	106	97
155 012	Uslar, Stadt	14 543	1 642	921	721	113	130	97
156	LK Osterode am Harz	76 370	7 593	4 117	3 476	99	111	89
156 002	Bad Lauterberg im Harz, Stadt	11 080	1 100	580	520	99	110	89
156 009	Herzberg am Harz, Stadt	13 573	1 244	671	573	92	101	82
156 011	Osterode am Harz, Stadt	22 987	2 061	1 108	953	90	99	81
157	LK Peine	131 075	9 648	5 181	4 467	74	80	67
157 001	Edemissen	12 339	943	525	418	76	87	67
157 003	Ilse	11 766	981	520	461	83	90	77
157 004	Lahstedt	10 233	670	377	293	65	74	57
157 005	Lengede	12 859	882	496	386	69	77	60
157 006	Peine, Stadt	48 558	3 970	2 088	1 882	82	88	76
157 007	Vechelde	16 028	1 046	546	500	65	69	61
157 008	Wendeburg	10 027	563	299	264	56	61	52
158	LK Wolfenbüttel	121 639	10 302	5 341	4 961	85	89	80
158 006	Cremlingen	12 831	827	448	379	64	71	58
158 037	Wolfenbüttel, Stadt	53 353	4 573	2 238	2 335	86	86	85
158 402	SGB Baddeckenstedt	10 479	774	429	345	74	83	65
158 406	SGB Sickte	10 308	1 408	746	662	137	145	128
241	Hannover, Region	1 135 967	103 549	50 390	53 159	91	91	91
241 001	Hannover, Landeshtpt.	525 875	48 399	22 330	26 069	92	88	96
241 002	Barsinghausen, Stadt	33 512	3 209	1 571	1 638	96	97	95
241 003	Burgdorf, Stadt	29 833	2 564	1 266	1 298	86	88	84
241 004	Burgwedel, Stadt	20 456	1 617	783	834	79	81	77
241 005	Garbsen, Stadt	61 652	5 744	2 880	2 864	93	96	90
241 006	Gehrden, Stadt	14 607	1 274	649	625	87	92	82
241 007	Hemmingen, Stadt	18 676	1 583	782	801	85	87	82
241 008	Isernhagen	22 990	1 816	947	869	79	85	73
241 009	Laatzten, Stadt	40 413	4 133	1 929	2 204	102	99	105
241 010	Langenhagen, Stadt	53 003	4 958	2 418	2 540	94	94	93
241 011	Lehrte, Stadt	43 248	3 625	1 915	1 710	84	90	78
241 012	Neustadt am Rübenberge, Stadt	45 008	3 643	1 944	1 699	81	87	75
241 013	Pattensen, Stadt	13 944	1 238	641	597	89	94	84
241 014	Ronnenberg, Stadt	23 304	2 049	1 049	1 000	88	92	84
241 015	Seelze, Stadt	32 939	3 455	1 753	1 702	105	108	102
241 016	Sehnde, Stadt	23 032	2 428	1 364	1 064	105	118	93
241 017	Springe, Stadt	29 055	2 889	1 478	1 411	99	104	95
241 018	Uetze	20 091	1 585	843	742	79	85	73
241 019	Wedemark	29 182	2 157	1 143	1 014	74	80	68
241 020	Wennigsen (Deister)	14 099	1 266	680	586	90	99	81
241 021	Wunstorf, Stadt	41 048	3 917	2 025	1 892	95	101	90

1) je 1000 Einwohner gleichen Geschlechts

11. Schwerbehinderte Menschen 2011 je 1 000 Einwohner

- Verwaltungseinheiten mit 10 000 und mehr Einwohnern -

Kreisfreie Stadt Landkreis (LK) / Region Einheitsgemeinde Samtgemeinde (SGB)			Bevölkerung am 31.12.2011	Schwerbehinderte Menschen am 31.12.2011			Schwerbehinderte Menschen je 1 000 Einwohner		
				insgesamt	männlich	weiblich	insgesamt	männlich ¹⁾	weiblich ¹⁾
			1	2	3	4	5	6	7
251	LK	Diepholz	213 393	15 477	8 324	7 153	73	78	67
251 007		Bassum, Stadt	15 818	1 174	628	546	74	80	69
251 012		Diepholz, Stadt	16 709	1 213	607	606	73	73	72
251 037		Stuhr	33 645	2 286	1 164	1 122	68	71	65
251 040		Sulingen, Stadt	12 628	1 110	575	535	88	92	84
251 041		Syke, Stadt	24 279	1 669	888	781	69	75	63
251 042		Twistringen, Stadt	12 297	885	505	380	72	82	62
251 047		Weyhe	30 308	2 343	1 243	1 100	77	83	72
251 402	SGB	Barnstorf	11 518	896	514	382	78	90	66
251 403	SGB	Bruchhausen-Vilsen	16 704	1 086	587	499	65	71	59
252	LK	Hamel-Pyrmont	152 682	16 149	8 495	7 654	106	115	97
252 001		Aerzen, Flecken	11 071	1 027	563	464	93	104	82
252 002		Bad Münder a.D., Stadt	17 327	1 576	869	707	91	103	80
252 003		Bad Pyrmont, Stadt	20 650	2 787	1 372	1 415	135	145	127
252 005		Emmerthal	10 377	1 016	577	439	98	115	82
252 006		Hamel, Stadt	57 342	6 386	3 216	3 170	111	116	107
252 007		Hessisch Oldendorf, Stadt	18 827	1 614	903	711	86	97	75
254	LK	Hildesheim	281 066	24 801	12 663	12 138	88	93	84
254 002		Alfeld (Leine), Stadt	19 919	1 914	1 007	907	96	104	88
254 005		Bad Salzdetfurth, Stadt	13 525	1 221	621	600	90	94	87
254 008		Bockenem, Stadt	10 464	918	471	447	88	91	85
254 020		Harsum	11 663	914	489	425	78	85	72
254 021		Hildesheim, Stadt	102 584	9 774	4 694	5 080	95	97	94
254 026		Nordstemmen	12 410	965	527	438	78	87	69
254 028		Sarstedt, Stadt	18 482	1 433	741	692	78	82	74
254 402	SGB	Gronau (Leine)	13 737	1 131	605	526	82	91	74
255	LK	Holzminde	72 423	7 115	3 966	3 149	98	111	86
255 023		Holzminde, Stadt	19 939	1 933	1 041	892	97	107	87
255 408	SGB	Bodenwerder-Polle	15 375	1 600	922	678	104	121	88
255 409	SGB	Eschershausen-Stadtoldendorf	15 869	1 620	894	726	102	115	90
256	LK	Nienburg (Weser)	122 225	9 309	5 067	4 242	76	83	69
256 002		Nienburg (Weser), Stadt	31 862	2 758	1 409	1 349	87	90	83
256 025		Rehburg-Loccum, Stadt	10 338	1 084	625	459	105	121	88
256 408	SGB	Uchte	14 641	904	505	399	62	66	57
256 409	SGB	Grafschaft Hoya	16 811	1 263	706	557	75	85	66
256 410	SGB	Mittelweser	15 647	1 251	699	552	80	91	70
257	LK	Schaumburg	159 733	14 622	7 772	6 850	92	100	83
257 009		Bückeburg, Stadt	20 407	1 721	894	827	84	91	78
257 031		Rinteln, Stadt	26 733	2 455	1 320	1 135	92	100	84
257 035		Stadthagen, Stadt	22 211	2 211	1 164	1 047	100	111	89
257 403	SGB	Nennndorf	16 917	1 789	897	892	106	113	99
257 405	SGB	Nienstädt	10 278	788	426	362	77	83	70
257 406	SGB	Rodenberg	15 395	1 220	662	558	79	87	72
351	LK	Celle	177 591	15 133	7 789	7 344	85	90	81
351 004		Bergen, Stadt	12 794	864	444	420	68	70	66
351 006		Celle, Stadt	69 972	6 908	3 406	3 502	99	101	96
351 012		Hambühren	10 055	753	377	376	75	77	73
351 024		Winsen (Aller)	12 892	1 053	552	501	82	88	76
351 402	SGB	Flotwedel	11 317	757	412	345	67	73	60
351 403	SGB	Lachendorf	12 404	819	442	377	66	72	60
351 404	SGB	Wathlingen	14 894	1 026	544	482	69	75	63
352	LK	Cuxhaven	199 443	16 497	8 675	7 822	83	89	77
352 011		Cuxhaven, Stadt	50 055	4 469	2 282	2 187	89	95	84
352 030		Langen, Stadt	18 510	1 720	855	865	93	94	92
352 032		Loxstedt	16 048	1 168	610	558	73	77	69
352 050		Schiffdorf	14 001	1 179	645	534	84	94	75
352 059		Beverstedt	13 615	1 021	567	454	75	84	66
352 401	SGB	Am Dobrock	11 647	969	528	441	83	92	74
352 402	SGB	Bederkesa	12 123	974	496	478	80	84	77
352 406	SGB	Hagen	10 975	746	417	329	68	76	60
352 407	SGB	Hemmoor	14 056	1 346	709	637	96	103	89
352 410	SGB	Land Hadeln	15 467	1 165	613	552	75	80	71
353	LK	Harburg	247 989	16 029	8 211	7 818	65	67	62
353 005		Buchholz i.d.Nordheide, Stadt	39 088	2 698	1 364	1 334	69	72	66
353 026		Neu Wulmstorf	20 862	1 449	744	705	69	72	67
353 029		Rosengarten	13 491	773	402	371	57	61	54
353 031		Seevetal	42 210	2 872	1 481	1 391	68	71	65
353 032		Stelle	11 063	705	372	333	64	68	60
353 040		Winsen (Luhe), Stadt	34 437	2 188	1 088	1 100	64	64	63
353 401	SGB	Elbmarsch	11 917	739	373	366	62	62	62
353 402	SGB	Hanstedt	13 526	809	437	372	60	67	53
353 403	SGB	Hollenstedt	10 920	642	344	298	59	64	54
353 404	SGB	Jesteburg	10 745	649	317	332	60	62	59
353 405	SGB	Salzhausen	14 148	832	446	386	59	64	53
353 406	SGB	Tostedt	25 582	1 673	843	830	65	67	64
354	LK	Lüchow-Dannenberg	49 017	4 772	2 582	2 190	97	107	88
354 406	SGB	Elbtalau	20 856	2 175	1 208	967	104	118	91
354 407	SGB	Lüchow (Wendland)	24 433	2 226	1 179	1 047	91	98	85

1) je 1000 Einwohner gleichen Geschlechts

11. Schwerbehinderte Menschen 2011 je 1 000 Einwohner

- Verwaltungseinheiten mit 10 000 und mehr Einwohnern -

Kreisfreie Stadt Landkreis (LK) / Region Einheitsgemeinde Samtgemeinde (SGB)			Bevölkerung am 31.12.2011	Schwerbehinderte Menschen am 31.12.2011			Schwerbehinderte Menschen je 1 000 Einwohner		
				insgesamt	männlich	weiblich	insgesamt	männlich ¹⁾	weiblich ¹⁾
			1	2	3	4	5	6	7
355	LK	Lüneburg	178 090	12 784	6 490	6 294	72	74	69
355 001		Adendorf	10 357	805	414	391	78	82	73
355 022		Lüneburg, Hansestadt	73 581	5 722	2 759	2 963	78	77	78
355 402	SGB	Bardowick	16 692	992	532	460	59	64	55
355 404	SGB	Gellersen	12 821	783	391	392	61	63	59
355 405	SGB	Ilmenau	10 487	741	382	359	71	74	67
355 406	SGB	Ostheide	10 201	624	339	285	61	67	56
355 407	SGB	Scharnebeck	15 010	889	447	442	59	60	58
356	LK	Osterholz	111 718	8 825	4 713	4 112	79	86	73
356 005		Lilienthal	18 430	1 608	857	751	87	96	79
356 007		Osterholz-Scharmbeck, Stadt	29 978	2 601	1 344	1 257	87	92	82
356 008		Ritterhude	14 699	1 003	499	504	68	68	68
356 009		Schwanewede	19 943	1 426	757	669	72	76	67
356 401	SGB	Hambergen	11 712	904	506	398	77	86	68
357	LK	Rotenburg (Wümme)	162 963	12 398	6 608	5 790	76	81	71
357 008		Bremervörde, Stadt	18 556	1 537	778	759	83	84	81
357 039		Rotenburg (Wümme), Stadt	21 817	2 898	1 505	1 393	133	140	126
357 041		Scheeßel	12 750	864	443	421	68	69	66
357 051		Visselhövede, Stadt	10 209	769	431	338	75	85	66
357 405	SGB	Sittensen	10 878	575	311	264	53	56	49
357 406	SGB	Sottrum	14 265	926	501	425	65	70	60
357 407	SGB	Tarmstedt	10 778	673	374	299	62	69	56
357 408	SGB	Zeven	22 604	1 451	754	697	64	66	62
358	LK	Heidekreis	138 784	10 522	5 588	4 934	76	81	71
358 008		Bad Fallingb., Stadt	11 329	878	459	419	78	84	72
358 016		Munster, Stadt	15 923	1 148	595	553	72	70	75
358 019		Schneverdingen, Stadt	18 864	1 426	793	633	76	85	66
358 021		Soltau, Stadt	21 672	1 907	1 012	895	88	95	81
358 022		Walsrode, Stadt	23 870	1 821	938	883	76	80	73
358 403	SGB	Schwarmstedt	12 126	830	434	396	68	72	65
359	LK	Stade	197 520	13 721	7 112	6 609	69	72	67
359 010		Buxtehude, Stadt	40 152	2 730	1 294	1 436	68	64	72
359 013		Drochtersen	11 759	739	427	312	63	72	54
359 028		Jork	11 796	715	392	323	61	66	55
359 038		Stade, Hansestadt	46 235	3 719	1 843	1 876	80	83	78
359 402	SGB	Fredenbeck	12 627	826	452	374	65	71	60
359 403	SGB	Harsefeld	20 285	1 292	696	596	64	69	59
359 405	SGB	Horneburg	11 741	693	352	341	59	60	58
360	LK	Uelzen	93 564	8 634	4 413	4 221	92	97	88
360 025		Uelzen, Stadt	34 055	3 357	1 630	1 727	99	99	98
360 407	SGB	Bevensen-Ebstorf	26 276	2 431	1 234	1 197	93	98	88
360 408	SGB	Aue	12 752	1 189	634	555	93	102	85
361	LK	Verden	133 034	10 263	5 402	4 861	77	83	72
361 001		Achim, Stadt	30 258	2 239	1 147	1 092	74	78	71
361 005		Kirchlinteln	10 239	750	417	333	73	81	65
361 006		Langwedel, Flecken	14 552	1 332	705	627	92	98	85
361 008		Ottersberg, Flecken	11 981	906	477	429	76	82	70
361 009		Oyten	15 540	1 120	592	528	72	77	67
361 012		Verden (Aller), Stadt	26 729	2 325	1 194	1 131	87	93	81
361 401	SGB	Thedinghausen	14 659	864	460	404	59	62	56
401		Delmenhorst, Stadt	74 497	7 022	3 559	3 463	94	97	92
402		Emden, Stadt	51 528	4 383	2 490	1 893	85	97	73
403		Oldenburg (Oldb.), Stadt	162 481	13 378	6 538	6 840	82	83	81
404		Osnabrück, Stadt	165 021	15 094	7 368	7 726	91	93	90
405		Wilhelmshaven, Stadt	81 020	9 427	4 791	4 636	116	116	116
451	LK	Ammerland	118 838	10 054	5 522	4 532	85	95	75
451 001		Apen	11 054	976	573	403	88	104	73
451 002		Bad Zwischenahn	27 897	2 885	1 485	1 400	103	110	97
451 004		Edewecht	21 324	1 620	903	717	76	86	66
451 005		Rastede	20 953	1 678	912	766	80	89	71
451 007		Westerstede, Stadt	22 071	1 779	994	785	81	91	70
451 008		Wiefelstede	15 539	1 116	655	461	72	84	59
452	LK	Aurich	188 330	17 699	10 093	7 606	94	110	79
452 001		Aurich (Ostfr.), Stadt	40 416	3 686	1 979	1 707	91	101	82
452 006		Großefehn	13 394	1 070	645	425	80	97	63
452 012		Ihlow	12 378	949	585	364	77	95	59
452 014		Krummhörn	12 418	1 138	690	448	92	113	71
452 019		Norden, Stadt	25 019	2 952	1 592	1 360	118	133	104
452 023		Südbrookmerland	18 969	1 788	1 062	726	94	112	76
452 025		Wiesmoor, Stadt	13 335	1 078	610	468	81	93	69
452 401	SGB	Brookmerland	13 316	1 322	794	528	99	120	79
452 403	SGB	Hage	10 696	1 264	744	520	118	143	95
453	LK	Cloppenburg	159 002	11 720	6 730	4 990	74	83	64
453 001		Barßel	12 616	1 172	665	507	93	105	81
453 004		Cloppenburg, Stadt	32 640	2 499	1 344	1 155	77	84	70
453 005		Ernstek	11 627	636	377	259	55	63	46
453 007		Friesoythe, Stadt	20 736	1 716	1 028	688	83	99	67
453 008		Garrel	13 406	767	433	334	57	63	51
453 011		Lönigen, Stadt	13 057	894	551	343	68	83	53
453 013		Saterland	13 050	1 075	612	463	82	93	71

1) je 1000 Einwohner gleichen Geschlechts

11. Schwerbehinderte Menschen 2011 je 1 000 Einwohner

- Verwaltungseinheiten mit 10 000 und mehr Einwohnern -

Kreisfreie Stadt Landkreis (LK) / Region Einheitsgemeinde Samtgemeinde (SGB)			Bevölkerung am 31.12.2011	Schwerbehinderte Menschen am 31.12.2011			Schwerbehinderte Menschen je 1 000 Einwohner		
				insgesamt	männlich	weiblich	insgesamt	männlich ¹⁾	weiblich ¹⁾
			1	2	3	4	5	6	7
454	LK	Emsland	313 539	25 156	14 172	10 984	80	89	71
454 010		Emsbüren	10 005	710	417	293	71	82	60
454 014		Geeste	11 191	784	467	317	70	82	58
454 018		Haren (Ems), Stadt	23 050	1 679	959	720	73	82	63
454 019		Haselünne, Stadt	12 887	1 032	609	423	80	93	67
454 032		Lingen (Ems), Stadt	51 007	4 581	2 433	2 148	90	97	83
454 035		Meppen, Stadt	34 875	2 827	1 562	1 265	81	89	73
454 041		Papenburg, Stadt	35 237	3 284	1 828	1 456	93	103	83
454 401	SGB	Dörpen	15 835	1 202	710	492	76	88	64
454 402	SGB	Freren	10 669	777	442	335	73	85	61
454 404	SGB	Lathen	11 122	1 003	567	436	90	101	79
454 406	SGB	Nordhümmling	12 160	1 104	666	438	91	106	75
454 407	SGB	Sögel	16 053	1 213	655	558	76	79	72
454 408	SGB	Spelle	12 887	906	526	380	70	80	60
454 409	SGB	Werlte	16 356	1 045	616	429	64	72	55
455	LK	Friesland	99 196	9 370	5 126	4 244	94	106	84
455 007		Jever, Stadt	13 877	1 303	667	636	94	100	88
455 015		Schortens, Stadt	20 587	2 075	1 128	947	101	111	91
455 026		Varel, Stadt	24 596	2 281	1 248	1 033	93	105	82
455 027		Zetel	11 677	993	548	445	85	95	75
456	LK	Grafschaft Bentheim	134 803	9 721	5 313	4 408	72	79	65
456 001		Bad Bentheim, Stadt	15 528	1 105	582	523	71	76	66
456 015		Nordhorn, Stadt	53 058	4 763	2 502	2 261	90	97	83
456 025		Wietmarschen	11 490	596	349	247	52	60	44
456 401	SGB	Emlichheim	14 150	829	510	319	59	71	46
456 402	SGB	Neuenhaus	13 701	780	460	320	57	67	47
456 403	SGB	Schüttorf	15 543	1 068	586	482	69	76	62
456 404	SGB	Uelsen	11 333	580	324	256	51	57	45
457	LK	Leer	164 996	13 787	7 865	5 922	84	96	71
457 013		Leer (Ostfriesland), Stadt	34 285	2 781	1 422	1 359	81	84	79
457 014		Moormerland	22 458	1 917	1 155	762	85	105	67
457 017		Ostrhauderfehn	10 719	1 097	656	441	102	123	82
457 018		Rhauderfehn	17 449	1 641	935	706	94	109	80
457 020		Uplengen	11 523	689	389	300	60	68	52
457 021		Weener, Stadt	15 714	1 304	774	530	83	99	67
457 022		Westoverledingen	19 817	1 763	1 052	711	89	107	71
457 402	SGB	Hesel	10 305	752	455	297	73	89	57
458	LK	Oldenburg	127 593	9 547	5 234	4 313	75	83	67
458 005		Ganderkesee	30 927	2 355	1 257	1 098	76	83	70
458 007		Großenkneten	14 532	1 067	613	454	73	85	62
459 009		Hatten	13 854	1 031	548	483	74	80	69
458 010		Hude (Oldenburg)	15 782	1 062	592	470	67	75	59
458 013		Wardenburg	15 948	1 212	663	549	76	85	68
458 014		Wildeshausen, Stadt	19 372	1 634	912	722	84	95	74
458 401	SGB	Harpstedt	11 066	811	446	365	73	80	66
459	LK	Osnabrück	355 989	27 747	15 142	12 605	78	85	71
459 003		Bad Essen	15 592	1 193	628	565	77	82	71
459 004		Bad Iburg, Stadt	11 601	909	485	424	78	87	71
459 008		Belm	13 516	1 155	629	526	85	95	76
459 012		Bissendorf	14 253	1 182	616	566	83	88	78
459 013		Bohmte	12 877	1 001	573	428	78	89	66
459 014		Bramsche, Stadt	30 992	2 715	1 497	1 218	88	87	88
459 019		Georgsmarienhütte, Stadt	32 026	2 728	1 480	1 248	85	95	76
459 020		Hagen am Teutoburger Wald	13 847	1 045	611	434	75	90	62
459 021		Hasbergen	11 034	982	508	474	89	95	84
459 022		Hilte am Teutob. Wald	10 267	773	426	347	75	84	67
459 024		Melle, Stadt	46 093	3 096	1 664	1 432	67	73	61
459 033		Wallenhorst	23 557	2 007	1 131	876	85	98	73
459 401	SGB	Artland	23 299	1 691	929	762	73	78	67
459 402	SGB	Bersenbrück	28 193	1 818	1 028	790	64	73	56
459 403	SGB	Fürstenau	16 343	1 250	684	566	76	85	69
459 404	SGB	Neuenkirchen	10 265	849	520	329	83	100	65
460	LK	Vechta	136 495	8 338	4 652	3 686	61	68	54
460 002		Damme, Stadt	16 416	1 147	644	503	70	79	61
460 003		Dinklage, Stadt	12 912	711	425	286	55	65	45
460 006		Lohne (Oldenburg), Stadt	26 363	1 470	831	639	56	63	49
460 009		Vechta, Stadt	32 104	1 782	925	857	56	58	53
461	LK	Wesermarsch	89 982	8 255	4 539	3 716	92	101	82
461 002		Brake (Unterweser), Stadt	15 523	1 576	882	694	102	115	88
461 007		Nordenham, Stadt	26 706	2 521	1 370	1 151	94	104	85
462	LK	Wittmund	57 010	5 288	2 986	2 302	93	107	79
462 005		Friedeburg	10 356	838	484	354	81	95	67
462 019		Wittmund, Stadt	20 659	1 927	1 055	872	93	104	83
462 401	SGB	Esens	14 273	1 490	840	650	104	123	88

1) je 1000 Einwohner gleichen Geschlechts